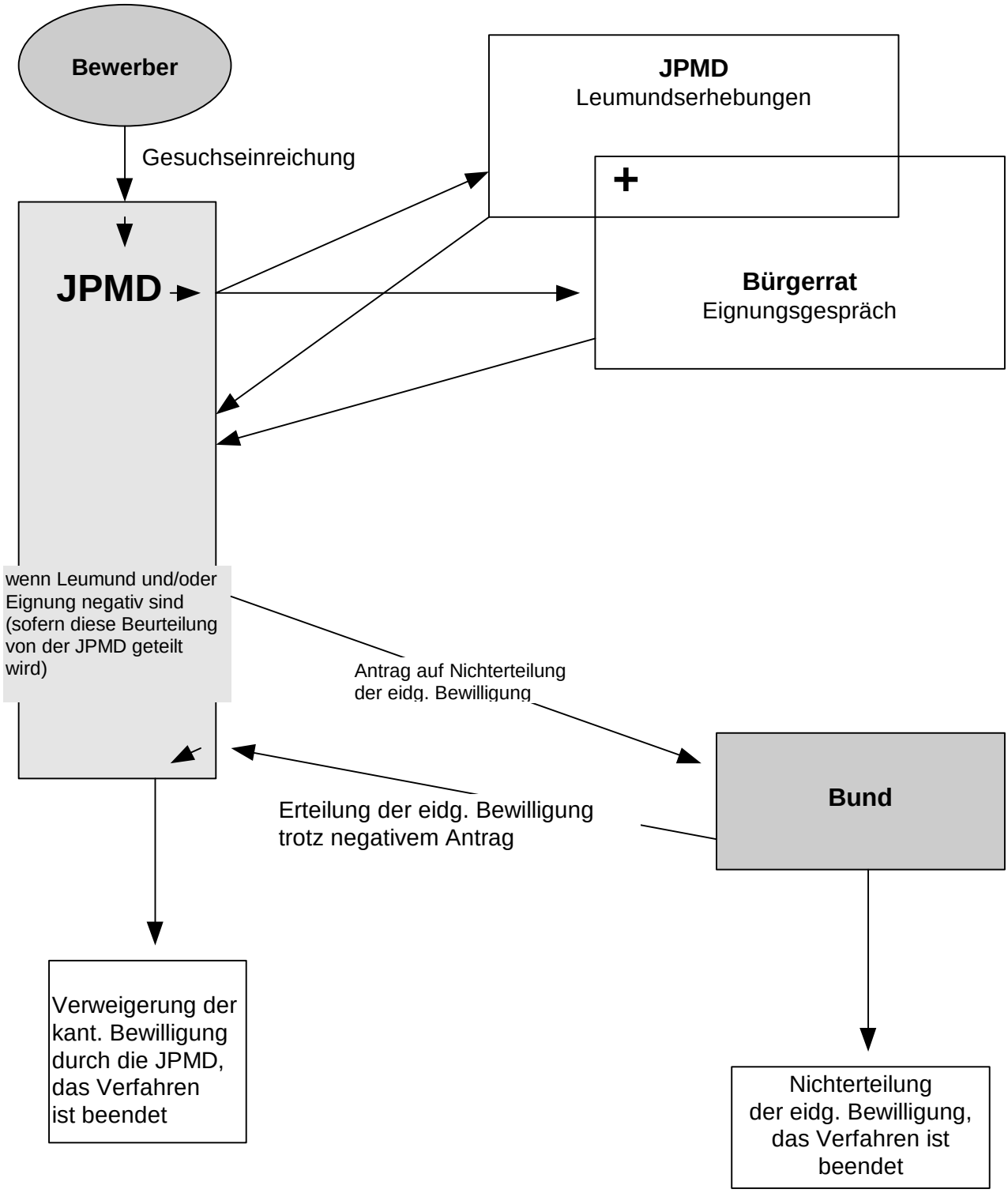Einbürgerungsverfahren für ausländische Staatsangehörige gemäss Revisionsentwurf (Einbürgerungsvoraussetzungen sind nicht erfüllt)