GEMEINDE WITTINSBURG

Gemeinde-Nachrichten vom 25. Februar 2021

Termine

März		Schulferien: 27. März - 10. April	
Fr-So	12.03.-14.03.	**Skiweekend Zermatt**	Turngruppe Wittinsburg
Samstag	06.03.	**Sonntagsschultag**	M. Oberli/E. Weber/S. Berger
Sonntag	07.03.	**Abstimmungssonntag**	
Sonntag	07.03.	**Weltgebetstag**	Ref. Kirchgemeinde Rümlingen u.U.
Donnerstag	18.03.	**Krabbelgruppe KaSi**	Cornelia Binkert
Samstag	20.03.	**Jugendfeuerwehr Übung**	Feuerwehr Homburg
Dienstag	23.03.	**Jungschützenkurs Training**	Jungschützenleiter
Mittwoch	24.03.	**Sissach Markt**	
Sonntag	28.03.	**Konfirmation**	Ref. Kirchgemeinde Rümlingen u.U.
Sonntag	28.03.	**Konfirmation**	Alphorn-Trio "Mir wei luege"

Flugtage Wittinsburg: 20. – 22. August 2021
Gemeindeversammlungen: 22. Juni 2021 / 01. Dezember 2021

Publikationsdaten 2021

25. März 2021	(Redaktionsschluss 18.03.2021)
29. April 2021	(Redaktionsschluss 22.04.2021)
27. Mai 2021	(Redaktionsschluss 20.05.2021)
24. Juni 2021	(Redaktionsschluss 17.06.2021)
26. August 2021	(Redaktionsschluss 19.08.2021)
30. September 2021	(Redaktionsschluss 23.09.2021)
28. Oktober 2021	(Redaktionsschluss 21.10.2021)
25. November 2021	(Redaktionsschluss 18.11.2021)

Gemeinde-Nachrichten online:
http://www.wittinsburg.ch/ → Aktuelle Mitteilungen

Öffnungszeiten

Gemeindeverwaltung Schalteröffnungszeiten:
Montag, 14.00 – 16.00 Uhr
Mittwoch, 09.00 – 11.00 und 16.00 – 18.00 Uhr
oder nach telefonischer Voranmeldung, Tel. 062 299 11 72

Sie erreichen uns auch unter info@wittinsburg.ch

Aus dem Gemeinderat und der Verwaltung

Abstimmungen vom 7. März 2021

Gerne erinnern wir Sie daran, dass am 7. März 2021 die nächsten eidgenössischen und kantonalen Abstimmungen stattfinden.

Auf **kommunaler Ebene** wird die Ersatzwahl eines Mitglieds des Gemeinderates Wittinsburg für den Rest der laufenden Amtsperiode vom 01. Juli 2021 bis 30. Juni 2024 durchgeführt. Wie in den letzten Gemeindenachrichten vorgestellt, stellt sich **Markus Hügli** zur Wahl.

Die **Bürgergemeinde** stimmt über die Vereinigung der Bürgergemeinde Wittinsburg mit der Einwohnergemeinde Wittinsburg ab.

Der Gemeinderat bittet die Stimmbürgerinnen und Stimmbürger, aufgrund der COVID-Situation wenn möglich brieflich abzustimmen. Das verschlossene und an das Wahlbüro adressierte Stimmrechtscouvert muss bis spätestens am Samstag, 06.03.2021 um 17.00 Uhr im Briefkasten der Gemeindeverwaltung sein.

Trinkwasserkontrollen vom 7. Januar 2021

Die von unserem Brunnenmeister Christian Mohler am 7. Januar 2021 erhobenen und durch das Kantonale Laboratorium geprüften Trinkwasserproben (Ebenländquelle, Reservoir Hympelrain, Netzwasser Oberdorfstrasse) haben erneut ergeben, dass das an die Konsumentinnen und Konsumenten abgegebene Trinkwasser hygienisch einwandfrei war.

Baumschnitt Sammelaktion:

Vom **10. März bis 24. April 2021** können grössere Mengen Schnittmaterial von Obstbäumen auf dem Chamberplatz abgeladen werden. Die Stelle wird separat gekennzeichnet. Die Firma Kym wird danach die Äste als Energieholz kostenlos abführen. Diese Aktion gilt nur für Schnittmaterial von Obstbäumen aus Wittinsburger Gärten und Felder.

Der Gemeinderat bedankt sich bei allen, die sich um die Einhaltung der Regeln auf dem Entsorgungsplatz bemühen.

Corona-Hotline:

Der kantonsärztliche Dienst hat eine Corona-Hotline in Betrieb:

Die Nummer lautet 061 552 25 25

Die Hotline übernimmt Fragen zu Isolation, Quarantäne und weiteres.

Gemeinde News App für Ihr Smart Phone

Haben Sie die Gemeinde-App schon herunter geladen?
Einfach, übersichtlich und immer aktuell... die Gemeinde Wittinsburg nutzt diese App um ihre Einwohnerinnen und Einwohner zeitnah über wichtige Themen oder ausserordentliche Ereignisse zu Informieren.

Per Anfang Februar wurde die Gemeinde-News App für iOS und Android aufgefrischt mit neuen Funktionen und besserer Leistung. Die Push-Funktion in der alten App-Version wird per 1. März 2021 abgeschaltet. Dadurch können Sie ab diesem Zeitpunkt auf der alten Version keine Push-Nachrichten mehr empfangen. Die News werden jedoch in der alten Version bis zur endgültigen Abschaltung weiterhin angezeigt. Wir empfehlen Ihnen, baldmöglichst auf die neue Version umzustellen.

Wichtig: Für die Verwendung der neuen App für Apple muss iOS ab Version 12 oder neuer verwendet werden. Ältere Versionen von iOS können leider nicht mehr unterstützt werden.
Die bestehende Version kann jedoch noch eine gewisse Zeit verwendet werden.

Die neue Version der App Gemeinde-News finden Sie in den App Stores unter:

Apple: https://itunes.apple.com/ch/app/id1233627471?l=de&ls=1&mt=8

Android: https://play.google.com/store/apps/details?id=com.gemeinde_news.app

Abfallentsorgung

Der Entsorgungskalender wurde zu Beginn des Jahres an alle Haushaltungen verteilt und kann auf der Gemeindeverwaltung bezogen werden. Zudem ist er auf unserer Homepage unter den Rubriken „A-Z“ oder „weitere Dienstleistungen“ unter dem Stichwort „Abfallwesen“ aufgeschaltet.

Der Gemeinderat ersucht die Bevölkerung, die jeweils entsprechenden **Entsorgungsplätze** zu benutzen:

Grüngutentsorgung	→	**Chamberplatz**
Zentrale Sammelstelle	→	**Alu / Blech / Glas / Speiseöl und Altöl / Metalle / Textil / Nespresso Kaffeekapseln**
Kadaver	→	**Kadaversammelstelle in Känerkinden**
Hauskehricht	→	**An den dafür vorgesehenen Sammelplätzen deponieren**
Bauschutt	→	**Diverse Entsorgungsgesellschaften**

Weitere nützliche Infos erhalten Sie unter

www.entsorgungsverzeichnis.ch

Entsorgungsdaten:

Montag, 8. März *Papiersammlung*

****

Abbruch Schangihuus

Die letzten Stunden des „Schangihuus“ haben geschlagen.

Die Baukommission möchte interessierten Personen aus dem Dorf die Möglichkeit geben, vor Abbruchbeginn noch brauchbares Material zu beziehen. Dies kann sein:

Balken, Tore, Fenster, Fensterläden, …… oder einfach ein Stück Erinnerung.

Wir vereinbaren mit den Interessierten einen Termin, wann das Gebäude betreten und etwas mitgenommen werden darf. Die Sachen müsst Ihr selber ausbauen und abholen.

Es darf nichts ohne meine Erlaubnis entfernt werden!

Es gilt: „dr Schneller isch dr Gschwinder“ (Datum und Zeit der Anmeldung!)

Gewisse Gegenstände benötigt die Baukommission für das neue Schangihaus.

Bei Interesse bitte melden bei:

Urs Imobersteg 062 / 299 14 65 oder nicole.urs@gmx.ch

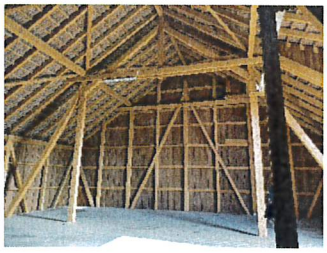

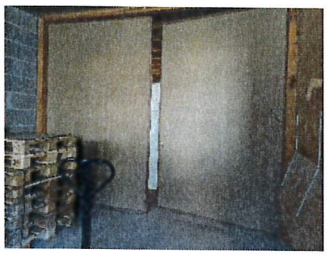

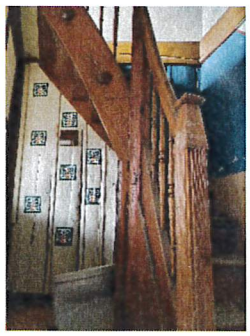

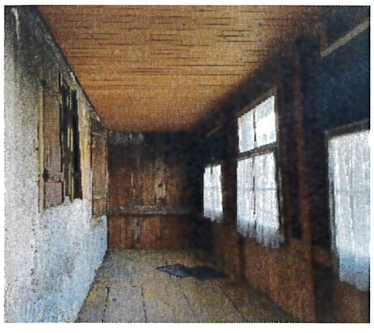

ohne Türchen oben!!!

S'Het Schnee juhee und s'git no mehh.....

Wir geniessen den Schnee in vollen Zügen

Wir machen die schönsten Schneeengel der Welt.

Mit unseren Praktikantinen machen wir eine Schneeball-schlacht.

Wir schlitteln den Berg hinab und haben Spass.

Die Kindergarten Kinder machen mit Frau Jäger einen coolen Schneeman.

1./2. Klasse und Kindergarten Wittinsburg

Kreisschule Homburg

Reformierte Kirchgemeinde
Rümlingen • Buckten • Häfelfingen • Känerkinden • Wittinsburg • Sommerau

KIRCHENZETTEL FÜR DEN MONAT MÄRZ

GOTTESDIENSTE

Sonntag, 28. Februar, 9.45 Uhr Gemeinsamer Gottesdienst mit Läufelfingen in Rümlingen, Pfarrer Christoph Weber

Samstag, 6. März, 18.15 Uhr Öffentliche Hauptprobe der Feier zum Weltgebetstag

Sonntag, 7. März, 18.15 Uhr Feier zum Weltgebetstag, Weltgebetstagteam unter der Leitung von Solveig Vogel mit Läufelfingen in Rümlingen. Bitte Anmelden bei Hannelore Sieber, ha_sieber05@bluewin.ch, Tel. 062 299 16 78

Sonntag, 14. März, 9.45 Uhr Gemeinsamer Gottesdienst mit Läufelfingen in Läufelfingen. Pfarrerin Barbara Jansen. KEIN Gottesdienst in Rümlingen

Sonntag, 21. März, 19.15 Uhr Abendgottesdienst mit Kammermusik, Yvonne Yiu. Gottesdienstleitung: Pfarrer Markus Enz

Sonntag, 28. März, 9.45 Uhr Konfirmationsgottesdienst, Pfarrer Markus Enz.
Konfirmiert werden:
Lisa Buser und Leonie Heiniger von Buckten, Valérie Gäumann und Benjamin Schenker von Häfelfingen, Jasmin Ramseier, Jan Ammann und Marvin Möschinger von Känerkinden, Kimi Schweingruber von Rümlingen, Sarah Handschin, Jan Bruderer und Jon Weber von Wittinsburg.
Livestream, bitte konsultieren Sie unsere Homepage

GOTTESDIENSTE IM ALTERS- UND PFLEGEHEIM LÄUFELFINGEN
Vorerst Corona bedingt ausgesetzt, wann wir wieder starten können, ist noch offen.

Montagskino
Bis auf weiteres ausgesetzt, bitte informieren Sie sich auf unserer Homepage.

Sonntagsschultag
Nächster Sonntagsschultag am 24. April (Ausfall am 6. März)

Konfweekend
Freitag, 12. März bis Sonntag, 14. März 2021 im Raum der Kirchgemeinde

Rosenverkauf in Buckten zugunsten des Hilfswerks der Evangelischen Kirchen der Schweiz
Samstag, 20. März 2021

KONTAKT Pfarramt Rümlingen:
Pfarrer Markus Enz, Tel. 062 299 12 33; E-Mail: enzruem@bluewin.ch
Homepage der Kirchgemeinde: www.kirchgemeinde-ruemlingen.ch

Agenda der katholischen Pfarrei Sankt Josef, Sissach März 2021

Katholische Kirche
Sankt Josef
Sissach

Mittwoch, 3. März, 19.30 Uhr
~~Ausserordentliche Kirchgemeindeversammlung zum KirchlichRegionalenSozialdienst~~

Sonntag, 7. März, 9.30 Uhr
Eucharistiefeier ital./dt.

Sonntag, 7. März, 17.15 Uhr
Kirchenkonzert

Mittwoch, 10. März, 19.00 Uhr
Versöhnungsfeier mit den Erstkommunikanten

Donnerstag, 11. März, 19.00 Uhr
Passionsandacht

Freitag, 12. März, 18.00 Uhr
Versöhnungsfeier mit der 4.+5. Klasse

Freitag, 12. März, 19.00 Uhr
Versöhnungsfeier für alle

Sonntag, 14. März, 11.00 Uhr
Eucharistiefeier

Mittwoch, 17. März, 19.00 Uhr
Pfarreirat

Donnerstag, 18. März, 19.00 Uhr
Passionsandacht

Freitag, 19. März, 19.00 Uhr
Ökumenischer Taizé-Gottesdienst
reformierte Kirche Sissach

Samstag, 20. März, ab 13.00 Uhr
Brotbacken (bei trockener Witterung)

Samstag, 20. März
JuBla Scharanlass – Lego Day

Sonntag, 21. März, 11.00 Uhr
Kommunionfeier
Patrozinium

Sonntag, 21. März, 17.15 Uhr
Kirchenkonzert

Donnerstag, 25. März, 19.00 Uhr
Passionsandacht

Sonntag, 28. März, 11.00 Uhr
Kommunionfeier zum Palmsonntag

Immer donnerstags **13.30 – 16.00 Uhr**
«Sozialberatung»
im Pfarrhaus oder jederzeit über Telefon
061 971 88 40
E-Mail: ksd-sankt-josef@bluewin.ch

Regelmässig
2.+4. Sonntag, 9.00 Uhr
Santa Missa portuguesa
1.+3.+5. Sonntag, 09.30 Uhr
Santa Messa italiana
Sonntag, 11.00 Uhr
Pfarreigottesdienst
2.+4. Sonntag, 18.00 Uhr
Santa Messa italiana
Mittwoch 9.15 Uhr
Ökumenische Morgenfeier
Montag – Freitag, 8.00 Uhr
Rosenkranzgebet
Erster Freitag im Monat, 8.00 Uhr
Eucharistische Anbetung
mit Rosenkranz
Letzter Freitag im Monat, 19.00 Uhr
Rosary Prayer

Wenn nichts anderes vermerkt, finden alle Anlässe in der kath. Kirche Sankt Josef bzw. im Pfarrhaus an der Felsenstrasse oder im Centro der Pfarrei in Sissach statt.

Weitere Infos zu den einzelnen Anlässen finden Sie im röm.-kath. Pfarrblatt KIRCHEheute unter Sissach oder auf unserer Homepage: www.rkk-sissach.ch. Beachten Sie zudem auch unsere Kirchenzettel in der Volksstimme sowie in der Oberbaselbieter Zeitung.

Genaue Angaben zu Anlässen von JuBla finden Sie unter www.jubla-sissach.ch

Wir sind jederzeit gerne für Sie da:
Katholische Pfarrei Sankt Josef
Felsenstrasse 16, 4450 Sissach
Tel. 061 971 13 79
sekretariat@rkk-sissach.ch
Pfarreileiter: Diakon Martin Tanner
martin.tanner@rkk-sissach.ch

Mütter- und Väter-beratung

Homburgertal und Umgebung, im Advent 2020

Daten Mütter- und Väterberatung von Februar bis April 2021
für die Gemeinden Läufelfingen, Buckten, Känerkinden, Rümlingen, Häfelfingen, Wittinsburg, Zeglingen, Rünenberg, Kilchberg, Diepflingen und Thürnen

Telefonsprechstunden

Jeden Dienstag	18.00 – 19.00	Telefonnummer	**062 285 00 85**
Jeden Freitag	08.00 – 09.00	Mail	**mvb@gebaeren.ch**

Beratungen in den Gemeinden

04.02.21	**09.00 – 11.00**	**Läufelfingen** Gemeindeverwaltung (Sitzungszimmer)
08.02.21	**09.00 – 11.00**	**keine** Beratung vor Ort, telefonische Beratung findet statt
15.02.21	**09.00 – 11.00**	**Thürnen** Mehrzweckhalle (Sanitätszimmer)
22.02.21	**09.00 – 11.00**	**Buckten** Gemeindehaus (Kochschule)
01.03.21	**14.00 – 16.00**	**Rünenberg** Gemeindeverwaltung (kl. Sitzungszimmer)
11.03.21	**09.00 – 11.00**	**Läufelfingen** Gemeindeverwaltung (Sitzungszimmer)
15.03.21	**09.00 – 11.00**	**Thürnen** Mehrzweckhalle (Sanitätszimmer)
22.03.21	**09.00 – 11.00**	**Buckten** Gemeindehaus (Kochschule)
29.03.21	**14.00 – 16.00**	**Rünenberg** Gemeindeverwaltung (kl. Sitzungszimmer)
07.04.21	**09.00 – 11.00**	**Läufelfingen** Gemeindeverwaltung (Sitzungszimmer) Achtung: ausnahmsw. Mittwoch wg. Fortbildung am Do!
12.04.21	**09.00 – 11.00**	**Thürnen** Mehrzweckhalle (Sanitätszimmer)
19.04.21	**09.00 – 11.00**	**Buckten** Gemeindehaus (Kochschule)
26.04.21	**14.00 – 16.00**	**Rünenberg** Gemeindeverwaltung (kl. Sitzungszimmer)

Beratung in der Gemeinde nach Vereinbarung
Aufgrund grosser Nachfrage und damit wir Ihnen längere Wartezeiten ersparen können, bitten wir Sie, sich vorab telefonisch einen Termin zu sichern.

Beratung nach Vereinbarung zu Hause
Bei speziellen Situationen oder wenn Ihnen die Termine nicht möglich sind, bieten wir auch Hausbesuche an. Diese planen Sie bitte vorab telefonisch.

Bitte bringen Sie zur Beratung das Gesundheitsheft und ein Frottéetuch für Ihr Kind mit.

Wir freuen uns Sie und Ihr Kind in unserer Beratung begrüssen zu dürfen.

Regula von Arx
Mütterberaterin
Pflegefachfrau HF

Franziska Zumbrunn
Mütterberaterin Admin
Hebamme MSc

Mütter- und Väter-beratung

Hausarztpraxis

Dr. med. Stephan Gerosa
Dr. med. Pascal Suda
Dr. med. Stefanie Zumbrunn

Hirzenfeldweg 4, 4448 Läufelfingen
Tel. 062 299 17 47
www.hausarztpraxis-laeufelfingen.ch
praxis.gerosa@hin.ch

Vorinformation Praxis-Umzug Ende Juni 2021

Neubau und Umzug in die neue Praxis:
Da wir räumlich mit nur zwei Sprechzimmer an unsere Kapazitätsgrenze stossen, haben wir uns zu **einem Neubau** entschieden. Es entstehen mehr Sprechzimmer, ein stufenfreier Zugang und eine verbesserte Parkplatzsituation. Der Neubau wird von Herrn Dr. med. Pascal Suda realisiert.

Ende Juni 2021 ziehen wir gemeinsam in die neuen Räumlichkeiten an der Eptingerstrasse 25 im Läufelfinger Unterdorf. Wegen des Umzugs bleibt die **Praxis voraussichtlich vom 21.-25. Juni 2021 geschlossen.**

Beim Umzug werden die **alten Röntgenbilder entsorgt**; seit Januar 2012 sind die Röntgenbilder bei uns digital gespeichert. Sollten Sie Ihre alten Röntgenbilder (älter wie 10 Jahre) aufbewahren wollen, können Sie sich an uns wenden, wir werden Ihnen diese übergeben.

Wir ziehen als bestehendes Team um:

Dr. med. Stephan Gerosa, Dr. med. Stefanie Zumbrunn,

Dr. med. Pascal Suda

und unsere medizinischen Praxisassistentinnen

Vielen Dank für Ihr entgegengebrachtes Vertrauen - bleiben Sie gesund!