4450 Sissach, Ebenrainweg 25
Telefon 061 552 56 59
Telefax 061 552 69 88
jagdundfischerei@bl.ch
www.wald-basel.ch

Volkswirtschafts- und Gesundheitsdirektion
Kanton Basel-Landschaft
Amt für Wald beider Basel
Jagd- und Fischereiwesen

Schwarzwildstatistik Jagdjahr 2019/2020

Schwarzwildstrecke nach Jagdgesellschaft

Jagdjahr	Jagdgesellschaft	Gemeinde	Bezirk	Schwarzwildstrecke
2019/2020	Aesch	Aesch	Arlesheim	4
2019/2020	Allschwil/Schönenbuch	Allschwil	Arlesheim	3
2019/2020	Arlesheim	Arlesheim	Arlesheim	40
2019/2020	Biel-Benken	Biel-Benken	Arlesheim	3
2019/2020	Ettingen	Ettingen	Arlesheim	7
2019/2020	Münchenstein	Münchenstein	Arlesheim	34
2019/2020	Muttenz	Muttenz	Arlesheim	44
2019/2020	Oberwil	Oberwil	Arlesheim	2
2019/2020	Pfeffingen	Pfeffingen	Arlesheim	4
2019/2020	Allschwil/Schönenbuch	Schönenbuch	Arlesheim	1
2019/2020	Vereinigte JG Arisdorf u. Umgebung	Arisdorf	Liestal	59
2019/2020	Vereinigte JG Arisdorf u. Umgebung	Augst	Liestal	5
2019/2020	Bubendorf	Bubendorf	Liestal	32
2019/2020	Frenkendorf	Frenkendorf	Liestal	33
2019/2020	Vereinigte JG Arisdorf u. Umgebung	Füllinsdorf	Liestal	17
2019/2020	Vereinigte JG Arisdorf u. Umgebung	Giebenach	Liestal	4
2019/2020	Liestal	Hersberg	Liestal	10
2019/2020	Vereinigte JG Arisdorf u. Umgebung	Hersberg	Liestal	2
2019/2020	Lausen	Lausen	Liestal	36
2019/2020	Liestal	Liestal	Liestal	60
2019/2020	Lupsingen	Lupsingen	Liestal	8
2019/2020		Pratteln	Liestal	38
2019/2020	Ramlinsburg	Ramlinsburg	Liestal	22
2019/2020	Seltisberg	Seltisberg	Liestal	18
2019/2020	Ziefen	Ziefen	Liestal	32
2019/2020	Anwil	Anwil	Sissach	12
2019/2020	Böckten	Böckten	Sissach	7
2019/2020	Buckten/Rümlingen	Buckten	Sissach	1
2019/2020	Buus	Buus	Sissach	11
2019/2020	Diepflingen/Thürnen-West	Diepflingen	Sissach	3
2019/2020	Gelterkinden, Thürnen, Diepflingen	Gelterkinden	Sissach	30
2019/2020	Häfelfingen	Häfelfingen	Sissach	1
2019/2020	Hemmiken	Hemmiken	Sissach	1
2019/2020	Itingen	Itingen	Sissach	3
2019/2020	Diegten/Känerkinden	Känerkinden	Sissach	15
2019/2020	Rünenberg/Kilchberg	Kilchberg	Sissach	2
2019/2020	Läufelfingen	Läufelfingen	Sissach	1
2019/2020	Maisprach	Maisprach	Sissach	14
2019/2020	Nusshof	Nusshof	Sissach	19
2019/2020	Oltingen	Oltingen	Sissach	10
2019/2020	Ormalingen	Ormalingen	Sissach	14
2019/2020	Wenslingen	Ormalingen	Sissach	1
2019/2020	Rickenbach	Rickenbach	Sissach	4
2019/2020	Rothenfluh	Rothenfluh	Sissach	45
2019/2020	Buckten/Rümlingen	Rümlingen	Sissach	5
2019/2020	Rünenberg/Kilchberg	Rünenberg	Sissach	47
2019/2020	Sissach	Sissach	Sissach	28

29.04.2020

2019/2020	Tecknau	Tecknau	Sissach	5
2019/2020	Tenniken	Tenniken	Sissach	18
2019/2020	Diepflingen/Thürnen-West	Thürnen	Sissach	8
2019/2020	Gelterkinden, Thürnen, Diepflingen	Thürnen	Sissach	2
2019/2020	Wenslingen	Wenslingen	Sissach	9
2019/2020	Wintersingen	Wintersingen	Sissach	27
2019/2020	Wittinsburg	Wittinsburg	Sissach	9
2019/2020	Zeglingen	Zeglingen	Sissach	6
2019/2020	Zunzgen	Zunzgen	Sissach	12
2019/2020	Arboldswil	Arboldswil	Waldenburg	3
2019/2020	Bennwil	Bennwil	Waldenburg	2
2019/2020	Bretzwil	Bretzwil	Waldenburg	2
2019/2020	Diegten/Känerkinden	Diegten	Waldenburg	20
2019/2020	Eptingen	Eptingen	Waldenburg	9
2019/2020	Hölstein	Hölstein	Waldenburg	13
2019/2020	Niederdorf/Lampenberg	Lampenberg	Waldenburg	22
2019/2020	Langenbruck	Langenbruck	Waldenburg	11
2019/2020	Lauwil	Lauwil	Waldenburg	2
2019/2020	Liedertswil	Liedertswil	Waldenburg	6
2019/2020	Niederdorf/Lampenberg	Niederdorf	Waldenburg	6
2019/2020	Oberdorf	Oberdorf	Waldenburg	2
2019/2020	Reigoldswil	Reigoldswil	Waldenburg	6
2019/2020	Titterten	Titterten	Waldenburg	9
2019/2020	Blauen/Zwingen	Blauen	Laufen	32
2019/2020	Brislach	Brislach	Laufen	27
2019/2020	Burg i.L.	Burg i.L.	Laufen	4
2019/2020	Dittingen	Dittingen	Laufen	15
2019/2020	Duggingen	Duggingen	Laufen	9
2019/2020	Grellingen	Grellingen	Laufen	15
2019/2020	Laufen, Bueberg	Laufen	Laufen	7
2019/2020	Laufen, Stürme	Laufen	Laufen	17
2019/2020	Liesberg	Liesberg	Laufen	54
2019/2020	Nenzlingen	Nenzlingen	Laufen	23
2019/2020	Roggenburg	Roggenburg	Laufen	19
2019/2020	Röschenz	Röschenz	Laufen	39
2019/2020	Blauen/Zwingen	Zwingen	Laufen	6
			Summe:	**1267**

29.04.2020

Wildschadensumme nach Jagdgesellschaft

Jagdjahr	Jagdgesellschaft	Gemeinde	Bezirk	Wildschadensumme in Fr
2019/2020	Allschwil/Schönenbuch	Allschwil	Arlesheim	2125
2019/2020	Arlesheim	Arlesheim	Arlesheim	350
2019/2020	Binningen	Binningen	Arlesheim	1575
2019/2020	Ettingen	Ettingen	Arlesheim	735
2019/2020	Münchenstein	Münchenstein	Arlesheim	7955
2019/2020	Muttenz	Muttenz	Arlesheim	12659
2019/2020	Pfeffingen	Pfeffingen	Arlesheim	5390
2019/2020	Reinach	Reinach	Arlesheim	2025
2019/2020	Vereinigte JG Arisdorf u. Umgebung	Arisdorf	Liestal	10532
2019/2020	Vereinigte JG Arisdorf u. Umgebung	Augst	Liestal	279
2019/2020	Bubendorf	Bubendorf	Liestal	5377
2019/2020	Frenkendorf	Frenkendorf	Liestal	1525
2019/2020	Vereinigte JG Arisdorf u. Umgebung	Füllinsdorf	Liestal	6139
2019/2020	Liestal	Hersberg	Liestal	3239
2019/2020	Lausen	Lausen	Liestal	4162
2019/2020	Liestal	Liestal	Liestal	10733
2019/2020	Lupsingen	Lupsingen	Liestal	1062
2019/2020		Pratteln	Liestal	2420
2019/2020	Seltisberg	Seltisberg	Liestal	7892
2019/2020	Ziefen	Ziefen	Liestal	2247
2019/2020	Anwil	Anwil	Sissach	795
2019/2020	Böckten	Böckten	Sissach	753
2019/2020	Buus	Buus	Sissach	4116
2019/2020	Diepflingen/Thürnen-West	Diepflingen	Sissach	264
2019/2020	Gelterkinden, Thürnen, Diepflingen	Diepflingen	Sissach	489
2019/2020	Gelterkinden, Thürnen, Diepflingen	Gelterkinden	Sissach	3770
2019/2020	Hemmiken	Hemmiken	Sissach	2107
2019/2020	Itingen	Itingen	Sissach	775
2019/2020	Läufelfingen	Läufelfingen	Sissach	2276
2019/2020	Maisprach	Maisprach	Sissach	749
2019/2020	Nusshof	Nusshof	Sissach	385
2019/2020	Oltingen	Oltingen	Sissach	3208
2019/2020	Ormalingen	Ormalingen	Sissach	2013
2019/2020	Rickenbach	Rickenbach	Sissach	821
2019/2020	Rothenfluh	Rothenfluh	Sissach	4899
2019/2020	Rünenberg/Kilchberg	Rünenberg	Sissach	1014
2019/2020	Sissach	Sissach	Sissach	1952
2019/2020	Tecknau	Tecknau	Sissach	149
2019/2020	Tenniken	Tenniken	Sissach	6729
2019/2020	Diepflingen/Thürnen-West	Thürnen	Sissach	1275
2019/2020	Gelterkinden, Thürnen, Diepflingen	Thürnen	Sissach	1038
2019/2020	Wenslingen	Wenslingen	Sissach	3774
2019/2020	Wintersingen	Wintersingen	Sissach	7642
2019/2020	Wittinsburg	Wittinsburg	Sissach	7141
2019/2020	Zeglingen	Zeglingen	Sissach	612
2019/2020	Zunzgen	Zunzgen	Sissach	3294
2019/2020	Arboldswil	Arboldswil	Waldenburg	1199

29.04.2020

2019/2020	Bennwil	Bennwil	Waldenburg	1176
2019/2020	Bretzwil	Bretzwil	Waldenburg	997
2019/2020	Diegten/Känerkinden	Diegten	Waldenburg	5820
2019/2020	Eptingen	Eptingen	Waldenburg	5110
2019/2020	Hölstein	Hölstein	Waldenburg	1081
2019/2020	Langenbruck	Langenbruck	Waldenburg	3070
2019/2020	Lauwil	Lauwil	Waldenburg	1392
2019/2020	Liedertswil	Liedertswil	Waldenburg	130
2019/2020	Oberdorf	Oberdorf	Waldenburg	3639
2019/2020	Reigoldswil	Reigoldswil	Waldenburg	693
2019/2020	Titterten	Titterten	Waldenburg	868
2019/2020	Waldenburg	Waldenburg	Waldenburg	1375
2019/2020	Brislach	Brislach	Laufen	9507
2019/2020	Burg i.L.	Burg i.L.	Laufen	1835
2019/2020	Dittingen	Dittingen	Laufen	4292
2019/2020	Duggingen	Duggingen	Laufen	5395
2019/2020	Grellingen	Grellingen	Laufen	280
2019/2020	Laufen, Stürme	Laufen	Laufen	10417
2019/2020	Liesberg	Liesberg	Laufen	16977
2019/2020	Nenzlingen	Nenzlingen	Laufen	4238
2019/2020	Roggenburg	Roggenburg	Laufen	2898
2019/2020	Röschenz	Röschenz	Laufen	10842
2019/2020	Wahlen	Wahlen	Laufen	616
			Summe:	**256173**

29.04.2020

Jagdjahr 2019/2020; Wildschadensumme nach Gemeinde

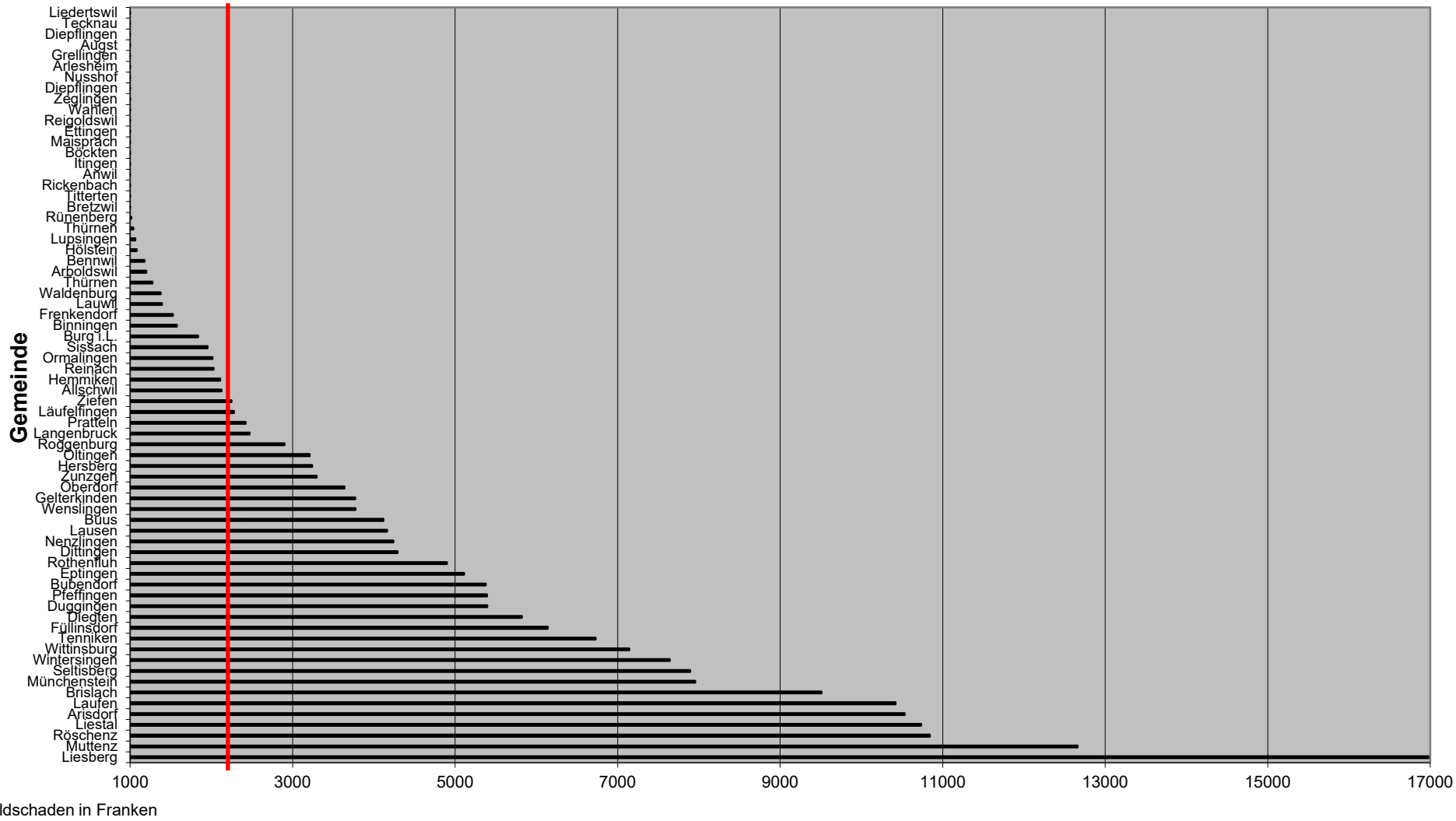

29.04.2020

Monatliche Wildschadensumme und Schwarzwildstrecke im Vergleich zum Vorjahr

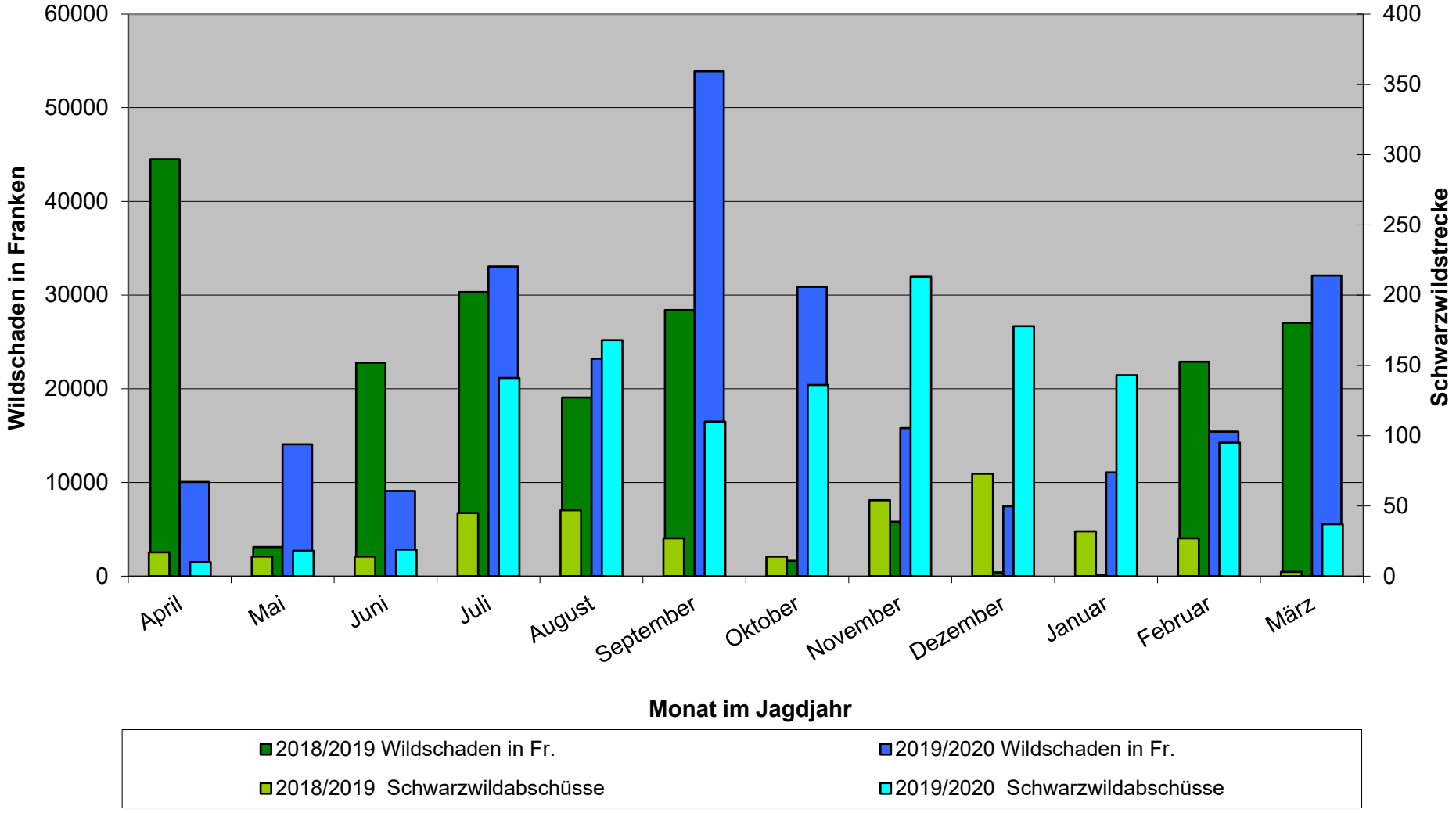

29.04.2020

Kummulierte Wildschadensumme und Schwarzwildstrecke nach Monat

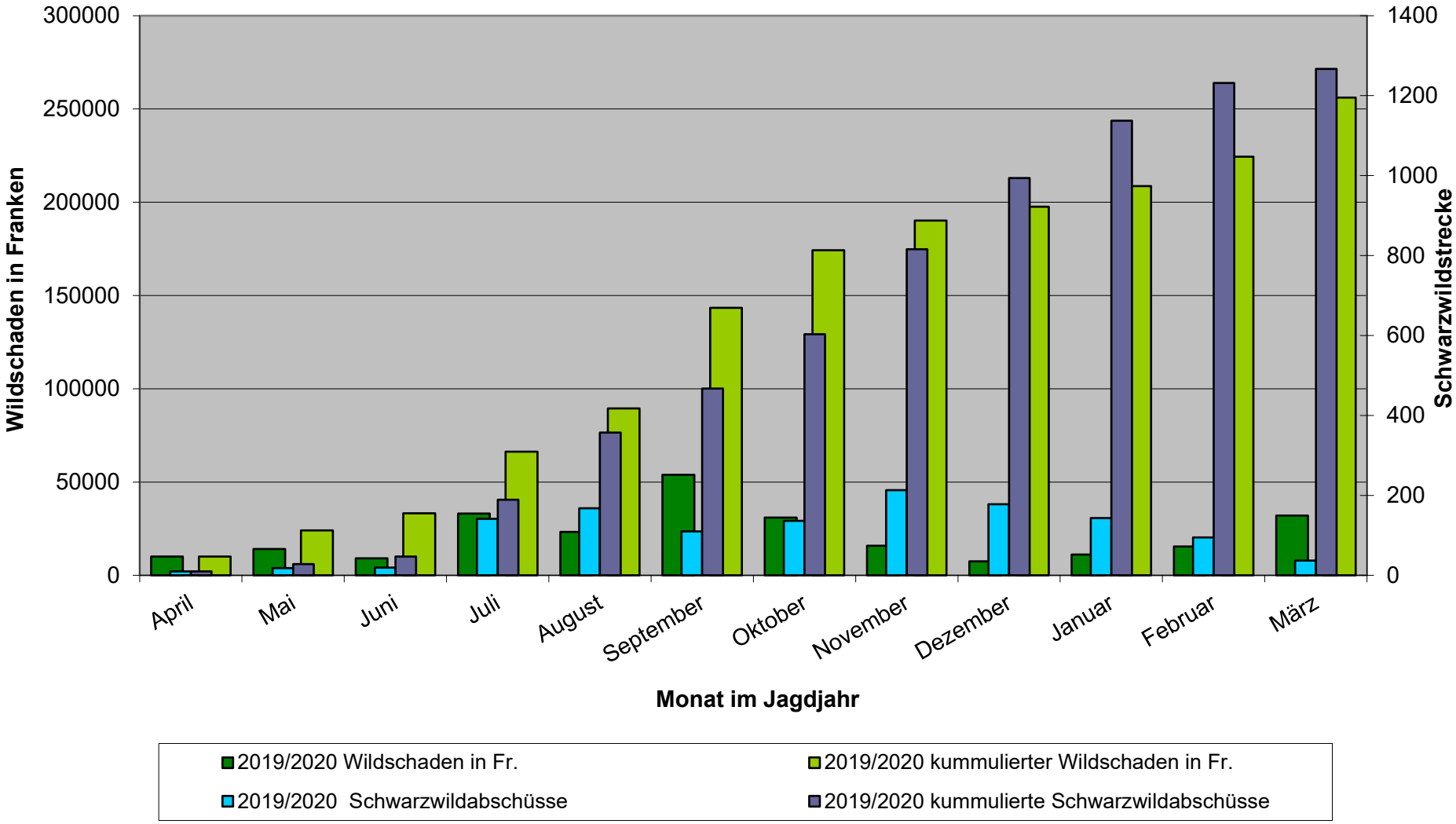

29.04.2020

Kummulierte Wildschadensumme und Schwarzwildstrecke im Vergleich zum Vorjahr

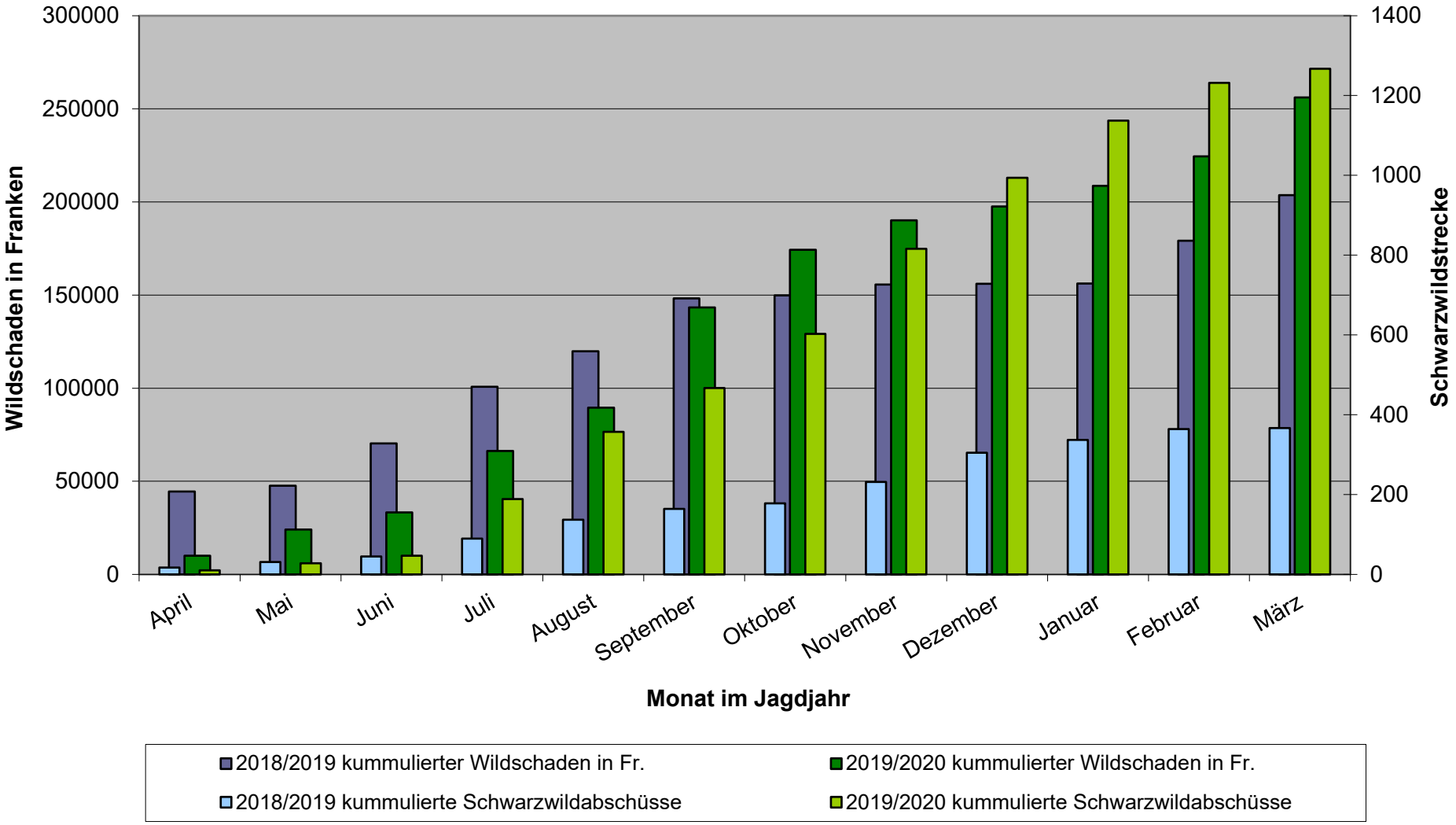

29.04.2020

Jährliche Wildschadensumme und Schwarzwildstrecken
Jagdjahr 2000/2001 bis 2019/2020

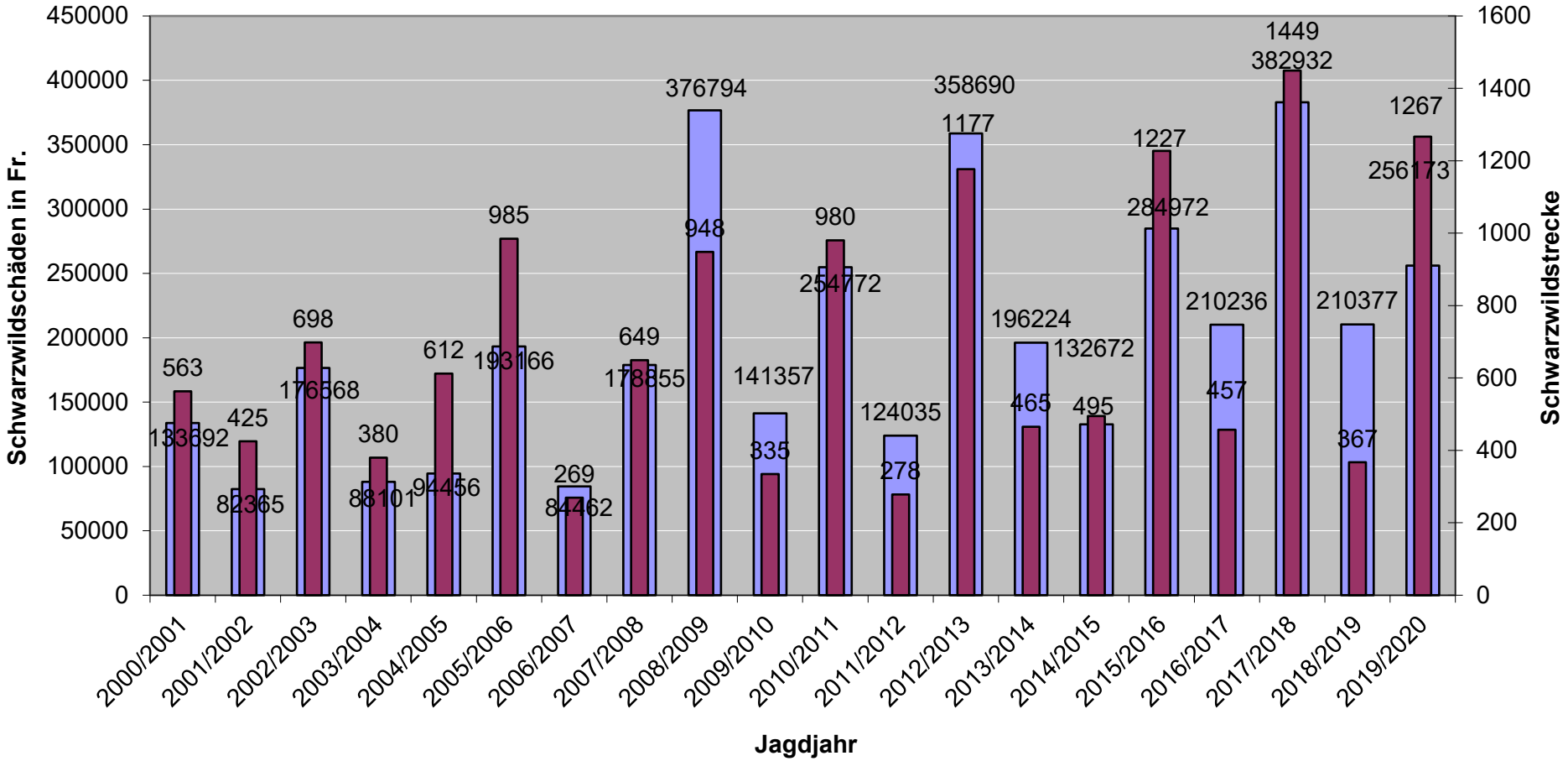

29.04.2020

Geographische Verteilung Schwarzwildstrecke im Jagdjahr 2019/2020

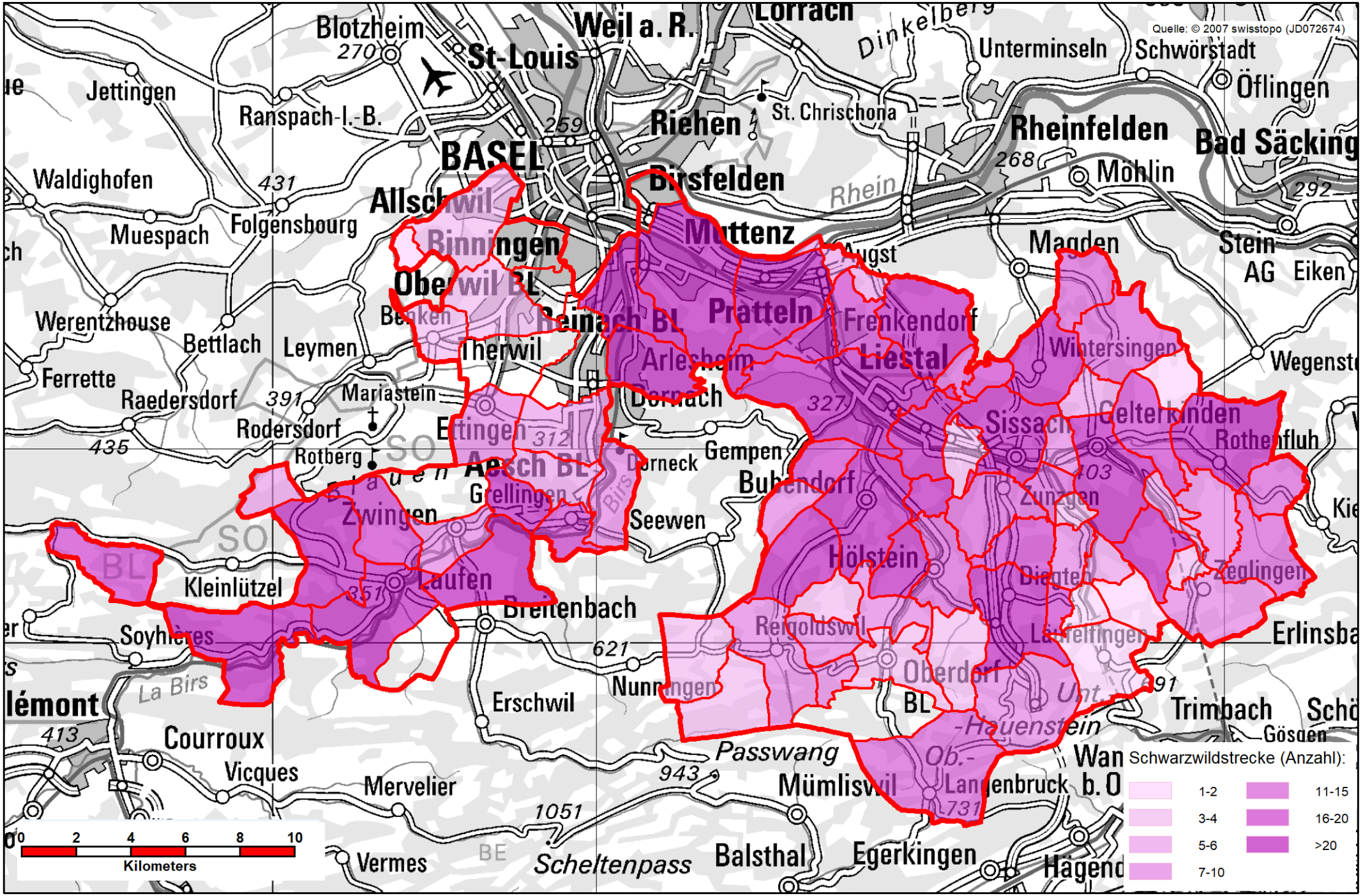

Druckdatum: 15. April 2020

Geographische Verteilung Schwarzwildschäden im Jagdjahr 2019/2020

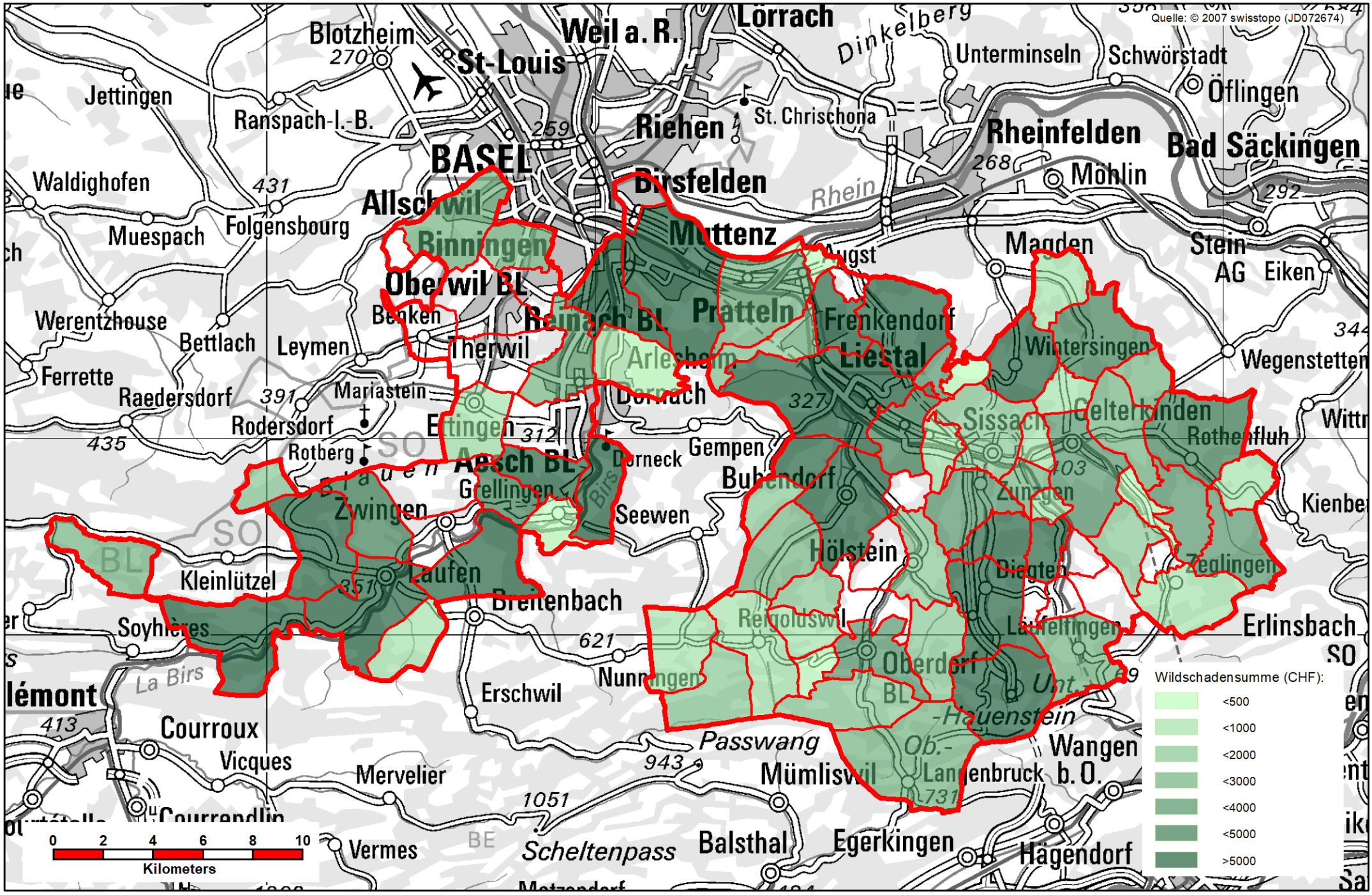

Druckdatum: 15. April 2020

4450 Sissach, Ebenrainweg 25
Telefon 061 552 56 59
Telefax 061 552 69 88

Volkswirtschafts-und Gesundheitsdirektion
Kanton Basel - Landschaft
Amt für Wald beider Basel
Jagd- und Fischereiwesen

Schwarzwildstatistik Kanton Basel-Landschaft, ganzer Kanton

Jagdjahr	*Erlegeort*	*Jagdart*	*Geschlecht*	*Frischling*	*Überläufer*	*Grobe Sau*	*Summe*
2019/2020	Feld	Ansitz	Bache	42	26	2	70
	Feld	Ansitz	Keiler	42	44	7	93
	Summe Jagdart	Ansitz		84	70	9	163
2019/2020	Feld	Pirsch	Bache	195	92	7	294
	Feld	Pirsch	Keiler	187	89	12	288
	Summe Jagdart	Pirsch		382	181	19	582
2019/2020	Feld	Treibjagd	Bache	1	1	0	2
	Feld	Treibjagd	Keiler	1	0	0	1
	Summe Jagdart	Treibjagd		2	1	0	3
Summe Erlegort	Feld			468	252	28	748
2019/2020	Wald	Ansitz	Bache	136	55	6	197
	Wald	Ansitz	Keiler	144	88	20	252
	Summe Jagdart	Ansitz		280	143	26	449
2019/2020	Wald	Pirsch	Keiler	5	0	0	5
	Summe Jagdart	Pirsch		5	0	0	5
2019/2020	Wald	Treibjagd	Bache	17	12	5	34
	Wald	Treibjagd	Keiler	20	7	4	31
	Summe Jagdart	Treibjagd		37	19	9	65
Summe Erlegort	Wald			322	162	35	519
Summe Jagdjahr				790	414	63	1267

4450 Sissach, Ebenrainweg 25
Telefon 061 552 56 59
Telefax 061 552 69 88

Volkswirtschafts-und Gesundheitsdirektion
Kanton Basel - Landschaft
Amt für Wald beider Basel
Jagd- und Fischereiwesen

Schwarzwildstatistik Kanton Basel-Landschaft, ganzer Kanton, Erlegeort, nach Bezirk

Jagdjahr		*Erlegeort*	*Frischling*	*Überläufer*	*Grobe Sau*	*Summe*
2019/2020	Arlesheim	Feld	47	23	3	73
	Laufen	Feld	77	67	7	151
	Liestal	Feld	176	63	6	245
	Sissach	Feld	133	61	4	198
	Waldenburg	Feld	35	38	8	81
	Summe	Feld	468	252	28	748
2019/2020	Arlesheim	Wald	42	23	4	69
	Laufen	Wald	66	39	11	116
	Liestal	Wald	91	34	6	131
	Sissach	Wald	106	53	12	171
	Waldenburg	Wald	17	13	2	32
	Summe	Wald	322	162	35	519
Summe Jagdjahr			790	414	63	1267

4450 Sissach, Ebenrainweg 25
Telefon 061 552 56 59
Telefax 061 552 69 88

Volkswirtschafts-und Gesundheitsdirektion
Kanton Basel - Landschaft
Amt für Wald beider Basel
Jagd- und Fischereiwesen

Schwarzwildstatistik Kanton Basel-Landschaft, ganzer Kanton, Jagdart, nach Bezirk

Jagdjahr			*Jagdart*	*Frischling*	*Überläufer*	*Grobe Sau*	*Summe*
2019/2020	Arlesheim		Ansitz	65	38	6	109
	Laufen		Ansitz	73	51	7	131
	Liestal		Ansitz	86	41	5	132
	Sissach		Ansitz	115	64	13	192
	Waldenburg		Ansitz	25	19	4	48
		Summe	Ansitz	364	213	35	612
2019/2020	Arlesheim		Pirsch	24	8	1	33
	Laufen		Pirsch	56	47	6	109
	Liestal		Pirsch	167	53	5	225
	Sissach		Pirsch	113	41	1	155
	Waldenburg		Pirsch	27	32	6	65
		Summe	Pirsch	387	181	19	587
2019/2020	Laufen		Treibjagd	14	8	5	27
	Liestal		Treibjagd	14	3	2	19
	Sissach		Treibjagd	11	9	2	22
		Summe	Treibjagd	39	20	9	68
Summe Jagdjahr				790	414	63	1267

4450 Sissach, Ebenrainweg 25
Telefon 061 552 56 59
Telefax 061 552 69 88

Volkswirtschafts-und Gesundheitsdirektion
Kanton Basel - Landschaft
Amt für Wald beider Basel
Jagd- und Fischereiwesen

Schwarzwildstatistik Kanton Basel-Landschaft, ganzer Kanton, Geschlechtsverhältnisse, nach Bezirk

Jagdjahr		*Geschlecht*	*Frischling*	*Überläufer*	*Grobe Sau*	*Summe*
2019/2020	Arlesheim	Bache	55	19	2	76
	Laufen	Bache	63	46	7	116
	Liestal	Bache	133	47	3	183
	Sissach	Bache	120	49	5	174
	Waldenburg	Bache	20	25	3	48
	Summe	Bache	391	186	20	597
2019/2020	Arlesheim	Keiler	34	27	5	66
	Laufen	Keiler	80	60	11	151
	Liestal	Keiler	134	50	9	193
	Sissach	Keiler	119	65	11	195
	Waldenburg	Keiler	32	26	7	65
	Summe	Keiler	399	228	43	670
Summe Jagdjahr			790	414	63	1267

4450 Sissach, Ebenrainweg 25
Telefon 061 552 56 59
Telefax 061 552 69 88

Volkswirtschafts-und Gesundheitsdirektion
Kanton Basel - Landschaft
Amt für Wald beider Basel
Jagd- und Fischereiwesen

Schwarzwildstrecke Kanton Basel-Landschaft, nach Jagdgesellschaft

Jagdjahr	*Erlegeort*	*Jagdart*	*Geschlecht*	*Frischling*	*Überläufer*	*Grobe Sau*	*Summe*
Jagdgesellschaft							
Aesch							
2019/2020	Feld	Ansitz	Bache	1	0	0	1
Summe Jagdart	Ansitz			1	0	0	1
2019/2020	Feld	Pirsch	Keiler	0	0	1	1
Summe Jagdart	Pirsch			0	0	1	1
Summe Erlegort	Feld			1	0	1	2
2019/2020	Wald	Ansitz	Bache	2	0	0	2
Summe Jagdart	Ansitz			2	0	0	2
Summe Erlegort	Wald			2	0	0	2
Summe Jagdjahr				3	0	1	4
Allschwil/Schönenbuch							
2019/2020	Feld	Ansitz	Bache	0	1	0	1
	Feld	Ansitz	Keiler	0	1	1	2
Summe Jagdart	Ansitz			0	2	1	3
2019/2020	Feld	Pirsch	Keiler	1	0	0	1
Summe Jagdart	Pirsch			1	0	0	1
Summe Erlegort	Feld			1	2	1	4
Summe Jagdjahr				1	2	1	4
Anwil							
2019/2020	Feld	Ansitz	Keiler	1	0	0	1
Summe Jagdart	Ansitz			1	0	0	1
2019/2020	Feld	Pirsch	Bache	6	1	0	7
	Feld	Pirsch	Keiler	2	1	0	3
Summe Jagdart	Pirsch			8	2	0	10
Summe Erlegort	Feld			9	2	0	11
2019/2020	Wald	Ansitz	Keiler	0	1	0	1
Summe Jagdart	Ansitz			0	1	0	1
Summe Erlegort	Wald			0	1	0	1
Summe Jagdjahr				9	3	0	12

4450 Sissach, Ebenrainweg 25
Telefon 061 552 56 59
Telefax 061 552 69 88

Volkswirtschafts-und Gesundheitsdirektion
Kanton Basel - Landschaft
Amt für Wald beider Basel
Jagd- und Fischereiwesen

Schwarzwildstrecke Kanton Basel-Landschaft, nach Jagdgesellschaft

Jagdjahr	*Erlegeort*	*Jagdart*	*Geschlecht*	*Frischling*	*Überläufer*	*Grobe Sau*	*Summe*
Jagdgesellschaft							
Arboldswil							
2019/2020	Wald	Ansitz	Bache	1	0	0	1
	Wald	Ansitz	Keiler	1	1	0	2
Summe Jagdart		Ansitz		2	1	0	3
Summe Erlegort	Wald			2	1	0	3
Summe Jagdjahr				2	1	0	3
Arlesheim							
2019/2020	Feld	Ansitz	Bache	3	1	0	4
	Feld	Ansitz	Keiler	1	3	0	4
Summe Jagdart		Ansitz		4	4	0	8
2019/2020	Feld	Pirsch	Bache	2	0	0	2
	Feld	Pirsch	Keiler	1	1	0	2
Summe Jagdart		Pirsch		3	1	0	4
Summe Erlegort	Feld			7	5	0	12
2019/2020	Wald	Ansitz	Bache	13	4	0	17
	Wald	Ansitz	Keiler	3	8	0	11
Summe Jagdart		Ansitz		16	12	0	28
Summe Erlegort	Wald			16	12	0	28
Summe Jagdjahr				23	17	0	40
Bennwil							
2019/2020	Feld	Pirsch	Keiler	2	0	0	2
Summe Jagdart		Pirsch		2	0	0	2
Summe Erlegort	Feld			2	0	0	2
Summe Jagdjahr				2	0	0	2
Biel-Benken							
2019/2020	Feld	Ansitz	Bache	0	1	1	2
Summe Jagdart		Ansitz		0	1	1	2
Summe Erlegort	Feld			0	1	1	2
2019/2020	Wald	Ansitz	Bache	0	0	1	1
Summe Jagdart		Ansitz		0	0	1	1
Summe Erlegort	Wald			0	0	1	1
Summe Jagdjahr				0	1	2	3

4450 Sissach, Ebenrainweg 25
Telefon 061 552 56 59
Telefax 061 552 69 88

Volkswirtschafts-und Gesundheitsdirektion
Kanton Basel - Landschaft
Amt für Wald beider Basel
Jagd- und Fischereiwesen

Schwarzwildstrecke Kanton Basel-Landschaft, nach Jagdgesellschaft

Jagdjahr	*Erlegeort*	*Jagdart*	*Geschlecht*	*Frischling*	*Überläufer*	*Grobe Sau*	*Summe*
Jagdgesellschaft							
Blauen/Zwingen							
2019/2020	Feld	Ansitz	Bache	1	1	0	2
	Feld	Ansitz	Keiler	3	0	0	3
	Summe Jagdart	Ansitz		4	1	0	5
2019/2020	Feld	Pirsch	Bache	6	3	1	10
	Feld	Pirsch	Keiler	8	3	0	11
	Summe Jagdart	Pirsch		14	6	1	21
	Summe Erlegort	Feld		18	7	1	26
2019/2020	Wald	Ansitz	Bache	1	0	1	2
	Wald	Ansitz	Keiler	1	1	0	2
	Summe Jagdart	Ansitz		2	1	1	4
2019/2020	Wald	Treibjagd	Bache	4	0	1	5
	Wald	Treibjagd	Keiler	3	0	0	3
	Summe Jagdart	Treibjagd		7	0	1	8
	Summe Erlegort	Wald		9	1	2	12
Summe Jagdjahr				27	8	3	38
Böckten							
2019/2020	Wald	Ansitz	Bache	3	0	0	3
	Wald	Ansitz	Keiler	3	1	0	4
	Summe Jagdart	Ansitz		6	1	0	7
	Summe Erlegort	Wald		6	1	0	7
Summe Jagdjahr				6	1	0	7
Bretzwil							
2019/2020	Feld	Ansitz	Keiler	0	1	0	1
	Summe Jagdart	Ansitz		0	1	0	1
	Summe Erlegort	Feld		0	1	0	1
2019/2020	Wald	Ansitz	Keiler	0	1	0	1
	Summe Jagdart	Ansitz		0	1	0	1
	Summe Erlegort	Wald		0	1	0	1
Summe Jagdjahr				0	2	0	2

4450 Sissach, Ebenrainweg 25
Telefon 061 552 56 59
Telefax 061 552 69 88

Volkswirtschafts-und Gesundheitsdirektion
Kanton Basel - Landschaft
Amt für Wald beider Basel
Jagd- und Fischereiwesen

Schwarzwildstrecke Kanton Basel-Landschaft, nach Jagdgesellschaft

Jagdjahr	*Erlegeort*	*Jagdart*	*Geschlecht*	*Frischling*	*Überläufer*	*Grobe Sau*	*Summe*
Jagdgesellschaft							
Brislach							
2019/2020	Feld	Ansitz	Bache	1	0	0	1
	Feld	Ansitz	Keiler	2	1	0	3
	Summe Jagdart	Ansitz		3	1	0	4
2019/2020	Feld	Pirsch	Bache	2	0	0	2
	Feld	Pirsch	Keiler	3	0	1	4
	Summe Jagdart	Pirsch		5	0	1	6
	Summe Erlegort	Feld		8	1	1	10
2019/2020	Wald	Ansitz	Bache	5	3	0	8
	Wald	Ansitz	Keiler	7	1	0	8
	Summe Jagdart	Ansitz		12	4	0	16
2019/2020	Wald	Treibjagd	Bache	0	1	0	1
	Summe Jagdart	Treibjagd		0	1	0	1
	Summe Erlegort	Wald		12	5	0	17
Summe Jagdjahr				20	6	1	27
Bubendorf							
2019/2020	Feld	Ansitz	Keiler	0	2	0	2
	Summe Jagdart	Ansitz		0	2	0	2
2019/2020	Feld	Pirsch	Bache	9	3	0	12
	Feld	Pirsch	Keiler	6	4	0	10
	Summe Jagdart	Pirsch		15	7	0	22
	Summe Erlegort	Feld		15	9	0	24
2019/2020	Wald	Ansitz	Bache	0	3	0	3
	Wald	Ansitz	Keiler	4	1	0	5
	Summe Jagdart	Ansitz		4	4	0	8
	Summe Erlegort	Wald		4	4	0	8
Summe Jagdjahr				19	13	0	32

4450 Sissach, Ebenrainweg 25
Telefon 061 552 56 59
Telefax 061 552 69 88

Volkswirtschafts-und Gesundheitsdirektion
Kanton Basel - Landschaft
Amt für Wald beider Basel
Jagd- und Fischereiwesen

Schwarzwildstrecke Kanton Basel-Landschaft, nach Jagdgesellschaft

Jagdjahr	*Erlegeort*	*Jagdart*	*Geschlecht*	*Frischling*	*Überläufer*	*Grobe Sau*	*Summe*
Jagdgesellschaft							
Buckten/Rümlingen							
2019/2020	Feld	Ansitz	Bache	2	0	0	2
	Feld	Ansitz	Keiler	0	2	1	3
	Summe Jagdart	Ansitz		2	2	1	5
2019/2020	Feld	Treibjagd	Bache	0	1	0	1
	Summe Jagdart	Treibjagd		0	1	0	1
	Summe Erlegort	Feld		2	3	1	6
Summe Jagdjahr				2	3	1	6
Burg i.L.							
2019/2020	Feld	Ansitz	Keiler	0	1	0	1
	Summe Jagdart	Ansitz		0	1	0	1
	Summe Erlegort	Feld		0	1	0	1
2019/2020	Wald	Treibjagd	Bache	1	0	1	2
	Wald	Treibjagd	Keiler	0	1	0	1
	Summe Jagdart	Treibjagd		1	1	1	3
	Summe Erlegort	Wald		1	1	1	3
Summe Jagdjahr				1	2	1	4
Buus							
2019/2020	Feld	Pirsch	Bache	8	0	0	8
	Feld	Pirsch	Keiler	1	1	0	2
	Summe Jagdart	Pirsch		9	1	0	10
	Summe Erlegort	Feld		9	1	0	10
2019/2020	Wald	Ansitz	Keiler	1	0	0	1
	Summe Jagdart	Ansitz		1	0	0	1
	Summe Erlegort	Wald		1	0	0	1
Summe Jagdjahr				10	1	0	11

4450 Sissach, Ebenrainweg 25
Telefon 061 552 56 59
Telefax 061 552 69 88

Volkswirtschafts-und Gesundheitsdirektion
Kanton Basel - Landschaft
Amt für Wald beider Basel
Jagd- und Fischereiwesen

Schwarzwildstrecke Kanton Basel-Landschaft, nach Jagdgesellschaft

Jagdjahr	*Erlegeort*	*Jagdart*	*Geschlecht*	*Frischling*	*Überläufer*	*Grobe Sau*	*Summe*
Jagdgesellschaft							
Diegten/Känerkinden							
2019/2020	Feld	Ansitz	Bache	0	1	0	1
Summe Jagdart	Ansitz			0	1	0	1
2019/2020	Feld	Pirsch	Keiler	1	2	0	3
	Feld	Pirsch	Keiler	0	2	0	2
Summe Jagdart	Pirsch			1	4	0	5
Summe Erlegort	Feld			1	5	0	6
2019/2020	Wald	Ansitz	Bache	5	5	0	10
	Wald	Ansitz	Bache	4	0	0	4
	Wald	Ansitz	Keiler	3	2	1	6
	Wald	Ansitz	Keiler	0	5	3	8
Summe Jagdart	Ansitz			12	12	4	28
Summe Erlegort	Wald			12	12	4	28
Summe Jagdjahr				13	17	4	34
Diepflingen/Thürnen-West							
2019/2020	Feld	Ansitz	Keiler	0	0	1	1
Summe Jagdart	Ansitz			0	0	1	1
2019/2020	Feld	Pirsch	Bache	5	0	0	5
	Feld	Pirsch	Keiler	2	0	0	2
Summe Jagdart	Pirsch			7	0	0	7
Summe Erlegort	Feld			7	0	1	8
2019/2020	Wald	Ansitz	Bache	2	0	0	2
	Wald	Ansitz	Keiler	0	0	1	1
Summe Jagdart	Ansitz			2	0	1	3
Summe Erlegort	Wald			2	0	1	3
Summe Jagdjahr				9	0	2	11

4450 Sissach, Ebenrainweg 25
Telefon 061 552 56 59
Telefax 061 552 69 88

Volkswirtschafts-und Gesundheitsdirektion
Kanton Basel - Landschaft
Amt für Wald beider Basel
Jagd- und Fischereiwesen

Schwarzwildstrecke Kanton Basel-Landschaft, nach Jagdgesellschaft

Jagdjahr	*Erlegeort*	*Jagdart*	*Geschlecht*	*Frischling*	*Überläufer*	*Grobe Sau*	*Summe*
Jagdgesellschaft							
Dittingen							
2019/2020	Feld	Ansitz	Bache	1	0	0	1
	Feld	Ansitz	Keiler	1	0	0	1
Summe Jagdart		Ansitz		2	0	0	2
2019/2020	Feld	Pirsch	Keiler	2	0	0	2
Summe Jagdart		Pirsch		2	0	0	2
Summe Erlegort	Feld			4	0	0	4
2019/2020	Wald	Ansitz	Bache	1	3	0	4
	Wald	Ansitz	Keiler	4	1	0	5
Summe Jagdart		Ansitz		5	4	0	9
2019/2020	Wald	Treibjagd	Bache	0	1	0	1
	Wald	Treibjagd	Keiler	0	0	1	1
Summe Jagdart		Treibjagd		0	1	1	2
Summe Erlegort	Wald			5	5	1	11
Summe Jagdjahr				9	5	1	15
Duggingen							
2019/2020	Feld	Ansitz	Bache	2	0	0	2
	Feld	Ansitz	Keiler	1	1	0	2
Summe Jagdart		Ansitz		3	1	0	4
2019/2020	Feld	Pirsch	Bache	1	0	0	1
Summe Jagdart		Pirsch		1	0	0	1
Summe Erlegort	Feld			4	1	0	5
2019/2020	Wald	Ansitz	Keiler	2	1	0	3
Summe Jagdart		Ansitz		2	1	0	3
2019/2020	Wald	Pirsch	Keiler	1	0	0	1
Summe Jagdart		Pirsch		1	0	0	1
Summe Erlegort	Wald			3	1	0	4
Summe Jagdjahr				7	2	0	9

4450 Sissach, Ebenrainweg 25
Telefon 061 552 56 59
Telefax 061 552 69 88

Volkswirtschafts-und Gesundheitsdirektion
Kanton Basel - Landschaft
Amt für Wald beider Basel
Jagd- und Fischereiwesen

Schwarzwildstrecke Kanton Basel-Landschaft, nach Jagdgesellschaft

Jagdjahr	*Erlegeort*	*Jagdart*	*Geschlecht*	*Frischling*	*Überläufer*	*Grobe Sau*	*Summe*
Jagdgesellschaft							
Eptingen							
2019/2020	Feld	Ansitz	Keiler	0	1	0	1
Summe Jagdart	Ansitz			0	1	0	1
2019/2020	Feld	Pirsch	Bache	1	3	0	4
	Feld	Pirsch	Keiler	1	3	0	4
Summe Jagdart	Pirsch			2	6	0	8
Summe Erlegort	Feld			2	7	0	9
Summe Jagdjahr				2	7	0	9
Ettingen							
2019/2020	Feld	Pirsch	Bache	0	1	0	1
Summe Jagdart	Pirsch			0	1	0	1
Summe Erlegort	Feld			0	1	0	1
2019/2020	Wald	Ansitz	Bache	0	2	0	2
	Wald	Ansitz	Keiler	0	2	2	4
Summe Jagdart	Ansitz			0	4	2	6
Summe Erlegort	Wald			0	4	2	6
Summe Jagdjahr				0	5	2	7
Frenkendorf							
2019/2020	Feld	Ansitz	Bache	1	0	1	2
	Feld	Ansitz	Keiler	2	1	0	3
Summe Jagdart	Ansitz			3	1	1	5
2019/2020	Feld	Pirsch	Bache	3	0	0	3
	Feld	Pirsch	Keiler	2	2	0	4
Summe Jagdart	Pirsch			5	2	0	7
Summe Erlegort	Feld			8	3	1	12
2019/2020	Wald	Ansitz	Bache	10	2	0	12
	Wald	Ansitz	Keiler	3	4	0	7
Summe Jagdart	Ansitz			13	6	0	19
2019/2020	Wald	Pirsch	Keiler	2	0	0	2
Summe Jagdart	Pirsch			2	0	0	2
Summe Erlegort	Wald			15	6	0	21
Summe Jagdjahr				23	9	1	33

4450 Sissach, Ebenrainweg 25
Telefon 061 552 56 59
Telefax 061 552 69 88

Volkswirtschafts-und Gesundheitsdirektion
Kanton Basel - Landschaft
Amt für Wald beider Basel
Jagd- und Fischereiwesen

Schwarzwildstrecke Kanton Basel-Landschaft, nach Jagdgesellschaft

Jagdjahr	*Erlegeort*	*Jagdart*	*Geschlecht*	*Frischling*	*Überläufer*	*Grobe Sau*	*Summe*
Jagdgesellschaft							
Gelterkinden, Thürnen, Diepflingen							
2019/2020	Feld	Ansitz	Bache	2	2	0	4
Summe Jagdart	Ansitz			2	2	0	4
2019/2020	Feld	Pirsch	Bache	4	5	0	9
	Feld	Pirsch	Keiler	6	0	0	6
Summe Jagdart	Pirsch			10	5	0	15
Summe Erlegort	Feld			12	7	0	19
2019/2020	Wald	Ansitz	Bache	3	1	0	4
	Wald	Ansitz	Keiler	6	2	0	8
Summe Jagdart	Ansitz			9	3	0	12
2019/2020	Wald	Treibjagd	Bache	1	0	0	1
Summe Jagdart	Treibjagd			1	0	0	1
Summe Erlegort	Wald			10	3	0	13
Summe Jagdjahr				22	10	0	32
Grellingen							
2019/2020	Feld	Ansitz	Bache	2	3	0	5
	Feld	Ansitz	Keiler	0	3	0	3
Summe Jagdart	Ansitz			2	6	0	8
Summe Erlegort	Feld			2	6	0	8
2019/2020	Wald	Ansitz	Bache	2	1	1	4
	Wald	Ansitz	Keiler	2	0	1	3
Summe Jagdart	Ansitz			4	1	2	7
Summe Erlegort	Wald			4	1	2	7
Summe Jagdjahr				6	7	2	15
Häfelfingen							
2019/2020	Wald	Ansitz	Bache	1	0	0	1
Summe Jagdart	Ansitz			1	0	0	1
Summe Erlegort	Wald			1	0	0	1
Summe Jagdjahr				1	0	0	1

4450 Sissach, Ebenrainweg 25
Telefon 061 552 56 59
Telefax 061 552 69 88

Volkswirtschafts-und Gesundheitsdirektion
Kanton Basel - Landschaft
Amt für Wald beider Basel
Jagd- und Fischereiwesen

Schwarzwildstrecke Kanton Basel-Landschaft, nach Jagdgesellschaft

Jagdjahr	*Erlegeort*	*Jagdart*	*Geschlecht*	*Frischling*	*Überläufer*	*Grobe Sau*	*Summe*
Jagdgesellschaft							
Hemmiken							
2019/2020	Feld	Pirsch	Keiler	1	0	0	1
Summe Jagdart	Pirsch			1	0	0	1
Summe Erlegort	Feld			1	0	0	1
Summe Jagdjahr				1	0	0	1
Hölstein							
2019/2020	Feld	Ansitz	Bache	0	1	0	1
Summe Jagdart	Ansitz			0	1	0	1
2019/2020	Feld	Pirsch	Bache	0	1	0	1
	Feld	Pirsch	Keiler	2	2	1	5
Summe Jagdart	Pirsch			2	3	1	6
Summe Erlegort	Feld			2	4	1	7
2019/2020	Wald	Ansitz	Bache	1	1	0	2
	Wald	Ansitz	Keiler	2	1	1	4
Summe Jagdart	Ansitz			3	2	1	6
Summe Erlegort	Wald			3	2	1	6
Summe Jagdjahr				5	6	2	13
Itingen							
2019/2020	Wald	Ansitz	Bache	0	2	0	2
	Wald	Ansitz	Keiler	0	1	0	1
Summe Jagdart	Ansitz			0	3	0	3
Summe Erlegort	Wald			0	3	0	3
Summe Jagdjahr				0	3	0	3
Langenbruck							
2019/2020	Feld	Ansitz	Keiler	0	1	0	1
Summe Jagdart	Ansitz			0	1	0	1
2019/2020	Feld	Pirsch	Bache	1	4	0	5
	Feld	Pirsch	Keiler	2	1	2	5
Summe Jagdart	Pirsch			3	5	2	10
Summe Erlegort	Feld			3	6	2	11
Summe Jagdjahr				3	6	2	11

4450 Sissach, Ebenrainweg 25
Telefon 061 552 56 59
Telefax 061 552 69 88

Volkswirtschafts-und Gesundheitsdirektion
Kanton Basel - Landschaft
Amt für Wald beider Basel
Jagd- und Fischereiwesen

Schwarzwildstrecke Kanton Basel-Landschaft, nach Jagdgesellschaft

Jagdjahr	*Erlegeort*	*Jagdart*	*Geschlecht*	*Frischling*	*Überläufer*	*Grobe Sau*	*Summe*
Jagdgesellschaft							
Läufelfingen							
2019/2020	Wald	Ansitz	Keiler	0	1	0	1
Summe Jagdart	Ansitz			0	1	0	1
Summe Erlegort	Wald			0	1	0	1
Summe Jagdjahr				0	1	0	1
Laufen, Bueberg							
2019/2020	Wald	Ansitz	Bache	3	1	0	4
	Wald	Ansitz	Keiler	3	0	0	3
Summe Jagdart	Ansitz			6	1	0	7
Summe Erlegort	Wald			6	1	0	7
Summe Jagdjahr				6	1	0	7
Laufen, Stürme							
2019/2020	Feld	Pirsch	Bache	1	5	0	6
	Feld	Pirsch	Keiler	0	7	1	8
Summe Jagdart	Pirsch			1	12	1	14
Summe Erlegort	Feld			1	12	1	14
2019/2020	Wald	Ansitz	Bache	2	1	0	3
Summe Jagdart	Ansitz			2	1	0	3
Summe Erlegort	Wald			2	1	0	3
Summe Jagdjahr				3	13	1	17
Lausen							
2019/2020	Feld	Pirsch	Bache	11	2	0	13
	Feld	Pirsch	Keiler	6	0	0	6
Summe Jagdart	Pirsch			17	2	0	19
Summe Erlegort	Feld			17	2	0	19
2019/2020	Wald	Ansitz	Bache	5	3	0	8
	Wald	Ansitz	Keiler	4	3	2	9
Summe Jagdart	Ansitz			9	6	2	17
Summe Erlegort	Wald			9	6	2	17
Summe Jagdjahr				26	8	2	36

4450 Sissach, Ebenrainweg 25
Telefon 061 552 56 59
Telefax 061 552 69 88

Volkswirtschafts-und Gesundheitsdirektion
Kanton Basel - Landschaft
Amt für Wald beider Basel
Jagd- und Fischereiwesen

Schwarzwildstrecke Kanton Basel-Landschaft, nach Jagdgesellschaft

Jagdjahr	*Erlegeort*	*Jagdart*	*Geschlecht*	*Frischling*	*Überläufer*	*Grobe Sau*	*Summe*
Jagdgesellschaft							
Lauwil							
2019/2020	Feld	Pirsch	Bache	0	1	0	1
	Feld	Pirsch	Keiler	0	1	0	1
	Summe Jagdart	Pirsch		0	2	0	2
	Summe Erlegort	Feld		0	2	0	2
Summe Jagdjahr				0	2	0	2
Liedertswil							
2019/2020	Feld	Pirsch	Bache	1	2	0	3
	Feld	Pirsch	Keiler	2	1	0	3
	Summe Jagdart	Pirsch		3	3	0	6
	Summe Erlegort	Feld		3	3	0	6
Summe Jagdjahr				3	3	0	6
Liesberg							
2019/2020	Feld	Ansitz	Bache	2	1	0	3
	Feld	Ansitz	Keiler	1	0	0	1
	Summe Jagdart	Ansitz		3	1	0	4
2019/2020	Feld	Pirsch	Bache	8	8	0	16
	Feld	Pirsch	Keiler	14	14	3	31
	Summe Jagdart	Pirsch		22	22	3	47
	Summe Erlegort	Feld		25	23	3	51
2019/2020	Wald	Ansitz	Bache	0	1	0	1
	Wald	Ansitz	Keiler	0	2	0	2
	Summe Jagdart	Ansitz		0	3	0	3
	Summe Erlegort	Wald		0	3	0	3
Summe Jagdjahr				25	26	3	54

4450 Sissach, Ebenrainweg 25
Telefon 061 552 56 59
Telefax 061 552 69 88

Volkswirtschafts-und Gesundheitsdirektion
Kanton Basel - Landschaft
Amt für Wald beider Basel
Jagd- und Fischereiwesen

Schwarzwildstrecke Kanton Basel-Landschaft, nach Jagdgesellschaft

Jagdjahr	*Erlegeort*	*Jagdart*	*Geschlecht*	*Frischling*	*Überläufer*	*Grobe Sau*	*Summe*
Jagdgesellschaft							
Liestal							
2019/2020	Feld	Ansitz	Keiler	2	0	0	2
Summe Jagdart	Ansitz			2	0	0	2
2019/2020	Feld	Pirsch	Bache	17	5	0	22
	Feld	Pirsch	Keiler	19	1	1	21
Summe Jagdart	Pirsch			36	6	1	43
Summe Erlegort	Feld			38	6	1	45
2019/2020	Wald	Ansitz	Bache	8	1	0	9
	Wald	Ansitz	Keiler	6	1	0	7
Summe Jagdart	Ansitz			14	2	0	16
2019/2020	Wald	Treibjagd	Bache	3	1	0	4
	Wald	Treibjagd	Keiler	4	0	1	5
Summe Jagdart	Treibjagd			7	1	1	9
Summe Erlegort	Wald			21	3	1	25
Summe Jagdjahr				59	9	2	70
Lupsingen							
2019/2020	Feld	Ansitz	Keiler	1	0	0	1
Summe Jagdart	Ansitz			1	0	0	1
2019/2020	Feld	Pirsch	Bache	2	1	0	3
	Feld	Pirsch	Keiler	2	2	0	4
Summe Jagdart	Pirsch			4	3	0	7
Summe Erlegort	Feld			5	3	0	8
Summe Jagdjahr				5	3	0	8
Maisprach							
2019/2020	Feld	Ansitz	Bache	0	1	0	1
Summe Jagdart	Ansitz			0	1	0	1
2019/2020	Feld	Pirsch	Bache	2	2	1	5
	Feld	Pirsch	Keiler	6	2	0	8
Summe Jagdart	Pirsch			8	4	1	13
Summe Erlegort	Feld			8	5	1	14
Summe Jagdjahr				8	5	1	14

4450 Sissach, Ebenrainweg 25
Telefon 061 552 56 59
Telefax 061 552 69 88

Volkswirtschafts-und Gesundheitsdirektion
Kanton Basel - Landschaft
Amt für Wald beider Basel
Jagd- und Fischereiwesen

Schwarzwildstrecke Kanton Basel-Landschaft, nach Jagdgesellschaft

Jagdjahr	*Erlegeort*	*Jagdart*	*Geschlecht*	*Frischling*	*Überläufer*	*Grobe Sau*	*Summe*
Jagdgesellschaft							
Münchenstein							
2019/2020	Feld	Ansitz	Bache	11	2	0	13
	Feld	Ansitz	Keiler	5	3	0	8
	Summe Jagdart	Ansitz		16	5	0	21
2019/2020	Feld	Pirsch	Bache	2	2	0	4
	Feld	Pirsch	Keiler	1	1	0	2
	Summe Jagdart	Pirsch		3	3	0	6
	Summe Erlegort	Feld		19	8	0	27
2019/2020	Wald	Ansitz	Bache	3	1	0	4
	Wald	Ansitz	Keiler	1	2	0	3
	Summe Jagdart	Ansitz		4	3	0	7
	Summe Erlegort	Wald		4	3	0	7
Summe Jagdjahr				23	11	0	34
Muttenz							
2019/2020	Feld	Ansitz	Bache	1	0	0	1
	Feld	Ansitz	Keiler	1	0	0	1
	Summe Jagdart	Ansitz		2	0	0	2
2019/2020	Feld	Pirsch	Bache	9	2	0	11
	Feld	Pirsch	Keiler	7	1	0	8
	Summe Jagdart	Pirsch		16	3	0	19
	Summe Erlegort	Feld		18	3	0	21
2019/2020	Wald	Ansitz	Bache	7	0	0	7
	Wald	Ansitz	Keiler	11	3	1	15
	Summe Jagdart	Ansitz		18	3	1	22
2019/2020	Wald	Pirsch	Keiler	1	0	0	1
	Summe Jagdart	Pirsch		1	0	0	1
	Summe Erlegort	Wald		19	3	1	23
Summe Jagdjahr				37	6	1	44

4450 Sissach, Ebenrainweg 25
Telefon 061 552 56 59
Telefax 061 552 69 88

Volkswirtschafts-und Gesundheitsdirektion
Kanton Basel - Landschaft
Amt für Wald beider Basel
Jagd- und Fischereiwesen

Schwarzwildstrecke Kanton Basel-Landschaft, nach Jagdgesellschaft

Jagdjahr	*Erlegeort*	*Jagdart*	*Geschlecht*	*Frischling*	*Überläufer*	*Grobe Sau*	*Summe*
Jagdgesellschaft							
Nenzlingen							
2019/2020	Feld	Ansitz	Bache	0	1	0	1
	Feld	Ansitz	Keiler	0	3	0	3
Summe Jagdart	Ansitz			0	4	0	4
2019/2020	Feld	Pirsch	Bache	7	1	0	8
	Feld	Pirsch	Keiler	1	0	0	1
Summe Jagdart	Pirsch			8	1	0	9
Summe Erlegort	Feld			8	5	0	13
2019/2020	Wald	Ansitz	Bache	1	0	0	1
	Wald	Ansitz	Keiler	4	2	0	6
Summe Jagdart	Ansitz			5	2	0	7
2019/2020	Wald	Treibjagd	Bache	3	0	0	3
Summe Jagdart	Treibjagd			3	0	0	3
Summe Erlegort	Wald			8	2	0	10
Summe Jagdjahr				16	7	0	23
Niederdorf/Lampenberg							
2019/2020	Feld	Ansitz	Bache	1	0	0	1
	Feld	Ansitz	Keiler	4	1	0	5
Summe Jagdart	Ansitz			5	1	0	6
2019/2020	Feld	Pirsch	Bache	4	3	2	9
	Feld	Pirsch	Keiler	5	4	0	9
Summe Jagdart	Pirsch			9	7	2	18
Summe Erlegort	Feld			14	8	2	24
2019/2020	Wald	Ansitz	Bache	1	0	0	1
	Wald	Ansitz	Keiler	2	1	0	3
Summe Jagdart	Ansitz			3	1	0	4
Summe Erlegort	Wald			3	1	0	4
Summe Jagdjahr				17	9	2	28

4450 Sissach, Ebenrainweg 25
Telefon 061 552 56 59
Telefax 061 552 69 88

Volkswirtschafts-und Gesundheitsdirektion
Kanton Basel - Landschaft
Amt für Wald beider Basel
Jagd- und Fischereiwesen

Schwarzwildstrecke Kanton Basel-Landschaft, nach Jagdgesellschaft

Jagdjahr	*Erlegeort*	*Jagdart*	*Geschlecht*	*Frischling*	*Überläufer*	*Grobe Sau*	*Summe*
Jagdgesellschaft							
Nusshof							
2019/2020	Feld	Ansitz	Bache	1	0	0	1
	Feld	Ansitz	Keiler	0	1	0	1
	Summe Jagdart	Ansitz		1	1	0	2
2019/2020	Feld	Pirsch	Bache	2	1	0	3
	Feld	Pirsch	Keiler	1	3	0	4
	Summe Jagdart	Pirsch		3	4	0	7
	Summe Erlegort	Feld		4	5	0	9
2019/2020	Wald	Ansitz	Bache	1	2	0	3
	Wald	Ansitz	Keiler	2	2	1	5
	Summe Jagdart	Ansitz		3	4	1	8
2019/2020	Wald	Pirsch	Keiler	1	0	0	1
	Summe Jagdart	Pirsch		1	0	0	1
2019/2020	Wald	Treibjagd	Bache	0	1	0	1
	Summe Jagdart	Treibjagd		0	1	0	1
	Summe Erlegort	Wald		4	5	1	10
Summe Jagdjahr				8	10	1	19
Oberdorf							
2019/2020	Feld	Ansitz	Keiler	0	0	1	1
	Summe Jagdart	Ansitz		0	0	1	1
2019/2020	Feld	Pirsch	Bache	1	0	0	1
	Summe Jagdart	Pirsch		1	0	0	1
	Summe Erlegort	Feld		1	0	1	2
Summe Jagdjahr				1	0	1	2
Oberwil							
2019/2020	Feld	Ansitz	Bache	0	1	0	1
	Feld	Ansitz	Keiler	0	1	0	1
	Summe Jagdart	Ansitz		0	2	0	2
	Summe Erlegort	Feld		0	2	0	2
Summe Jagdjahr				0	2	0	2

4450 Sissach, Ebenrainweg 25
Telefon 061 552 56 59
Telefax 061 552 69 88

Volkswirtschafts-und Gesundheitsdirektion
Kanton Basel - Landschaft
Amt für Wald beider Basel
Jagd- und Fischereiwesen

Schwarzwildstrecke Kanton Basel-Landschaft, nach Jagdgesellschaft

Jagdjahr	*Erlegeort*	*Jagdart*	*Geschlecht*	*Frischling*	*Überläufer*	*Grobe Sau*	*Summe*
Jagdgesellschaft							
Oltingen							
2019/2020	Feld	Ansitz	Bache	1	3	0	4
Summe Jagdart		Ansitz		1	3	0	4
2019/2020	Feld	Pirsch	Bache	1	0	0	1
	Feld	Pirsch	Keiler	1	0	0	1
Summe Jagdart		Pirsch		2	0	0	2
2019/2020	Feld	Treibjagd	Bache	1	0	0	1
	Feld	Treibjagd	Keiler	1	0	0	1
Summe Jagdart		Treibjagd		2	0	0	2
Summe Erlegort	Feld			5	3	0	8
2019/2020	Wald	Ansitz	Bache	1	0	0	1
Summe Jagdart		Ansitz		1	0	0	1
2019/2020	Wald	Treibjagd	Bache	1	0	0	1
Summe Jagdart		Treibjagd		1	0	0	1
Summe Erlegort	Wald			2	0	0	2
Summe Jagdjahr				7	3	0	10
Ormalingen							
2019/2020	Feld	Pirsch	Bache	1	2	0	3
	Feld	Pirsch	Keiler	2	0	0	2
Summe Jagdart		Pirsch		3	2	0	5
Summe Erlegort	Feld			3	2	0	5
2019/2020	Wald	Ansitz	Keiler	1	2	2	5
Summe Jagdart		Ansitz		1	2	2	5
2019/2020	Wald	Treibjagd	Bache	1	2	0	3
	Wald	Treibjagd	Keiler	1	0	0	1
Summe Jagdart		Treibjagd		2	2	0	4
Summe Erlegort	Wald			3	4	2	9
Summe Jagdjahr				6	6	2	14

4450 Sissach, Ebenrainweg 25
Telefon 061 552 56 59
Telefax 061 552 69 88

Volkswirtschafts-und Gesundheitsdirektion
Kanton Basel - Landschaft
Amt für Wald beider Basel
Jagd- und Fischereiwesen

Schwarzwildstrecke Kanton Basel-Landschaft, nach Jagdgesellschaft

Jagdjahr	*Erlegeort*	*Jagdart*	*Geschlecht*	*Frischling*	*Überläufer*	*Grobe Sau*	*Summe*
Jagdgesellschaft							
Pfeffingen							
2019/2020	Feld	Ansitz	Keiler	1	1	0	2
Summe Jagdart	Ansitz			1	1	0	2
Summe Erlegort	Feld			1	1	0	2
2019/2020	Wald	Ansitz	Bache	1	1	0	2
Summe Jagdart	Ansitz			1	1	0	2
Summe Erlegort	Wald			1	1	0	2
Summe Jagdjahr				2	2	0	4
Pratteln							
2019/2020	Feld	Ansitz	Keiler	0	1	0	1
Summe Jagdart	Ansitz			0	1	0	1
2019/2020	Feld	Pirsch	Bache	14	8	1	23
	Feld	Pirsch	Keiler	8	4	0	12
Summe Jagdart	Pirsch			22	12	1	35
Summe Erlegort	Feld			22	13	1	36
2019/2020	Wald	Ansitz	Bache	1	0	0	1
	Wald	Ansitz	Keiler	1	0	0	1
Summe Jagdart	Ansitz			2	0	0	2
Summe Erlegort	Wald			2	0	0	2
Summe Jagdjahr				24	13	1	38
Ramlinsburg							
2019/2020	Feld	Pirsch	Bache	6	0	1	7
	Feld	Pirsch	Keiler	12	0	1	13
Summe Jagdart	Pirsch			18	0	2	20
Summe Erlegort	Feld			18	0	2	20
2019/2020	Wald	Ansitz	Bache	1	0	0	1
	Wald	Ansitz	Keiler	1	0	0	1
Summe Jagdart	Ansitz			2	0	0	2
Summe Erlegort	Wald			2	0	0	2
Summe Jagdjahr				20	0	2	22

4450 Sissach, Ebenrainweg 25
Telefon 061 552 56 59
Telefax 061 552 69 88

Volkswirtschafts-und Gesundheitsdirektion
Kanton Basel - Landschaft
Amt für Wald beider Basel
Jagd- und Fischereiwesen

Schwarzwildstrecke Kanton Basel-Landschaft, nach Jagdgesellschaft

Jagdjahr	*Erlegeort*	*Jagdart*	*Geschlecht*	*Frischling*	*Überläufer*	*Grobe Sau*	*Summe*
Jagdgesellschaft							
Reigoldswil							
2019/2020	Feld	Pirsch	Bache	2	1	1	4
	Feld	Pirsch	Keiler	1	0	0	1
Summe Jagdart		Pirsch		3	1	1	5
Summe Erlegort	Feld			3	1	1	5
2019/2020	Wald	Ansitz	Keiler	1	0	0	1
Summe Jagdart		Ansitz		1	0	0	1
Summe Erlegort	Wald			1	0	0	1
Summe Jagdjahr				4	1	1	6
Rickenbach							
2019/2020	Wald	Ansitz	Keiler	0	1	0	1
Summe Jagdart		Ansitz		0	1	0	1
2019/2020	Wald	Treibjagd	Keiler	0	3	0	3
Summe Jagdart		Treibjagd		0	3	0	3
Summe Erlegort	Wald			0	4	0	4
Summe Jagdjahr				0	4	0	4
Roggenburg							
2019/2020	Feld	Ansitz	Bache	1	0	0	1
	Feld	Ansitz	Keiler	0	1	0	1
Summe Jagdart		Ansitz		1	1	0	2
Summe Erlegort	Feld			1	1	0	2
2019/2020	Wald	Ansitz	Bache	3	3	1	7
	Wald	Ansitz	Keiler	2	0	0	2
Summe Jagdart		Ansitz		5	3	1	9
2019/2020	Wald	Treibjagd	Bache	1	2	1	4
	Wald	Treibjagd	Keiler	1	2	1	4
Summe Jagdart		Treibjagd		2	4	2	8
Summe Erlegort	Wald			7	7	3	17
Summe Jagdjahr				8	8	3	19

4450 Sissach, Ebenrainweg 25
Telefon 061 552 56 59
Telefax 061 552 69 88

Volkswirtschafts-und Gesundheitsdirektion
Kanton Basel - Landschaft
Amt für Wald beider Basel
Jagd- und Fischereiwesen

Schwarzwildstrecke Kanton Basel-Landschaft, nach Jagdgesellschaft

Jagdjahr	*Erlegeort*	*Jagdart*	*Geschlecht*	*Frischling*	*Überläufer*	*Grobe Sau*	*Summe*
Jagdgesellschaft							
Röschenz							
2019/2020	Feld	Ansitz	Keiler	4	4	1	9
Summe Jagdart	Ansitz			4	4	1	9
2019/2020	Feld	Pirsch	Bache	0	2	0	2
	Feld	Pirsch	Keiler	2	4	0	6
Summe Jagdart	Pirsch			2	6	0	8
Summe Erlegort	Feld			6	10	1	17
2019/2020	Wald	Ansitz	Bache	1	3	0	4
	Wald	Ansitz	Keiler	7	7	2	16
Summe Jagdart	Ansitz			8	10	2	20
2019/2020	Wald	Treibjagd	Bache	0	1	0	1
	Wald	Treibjagd	Keiler	1	0	0	1
Summe Jagdart	Treibjagd			1	1	0	2
Summe Erlegort	Wald			9	11	2	22
Summe Jagdjahr				15	21	3	39
Rothenfluh							
2019/2020	Feld	Ansitz	Bache	1	0	0	1
	Feld	Ansitz	Keiler	1	0	1	2
Summe Jagdart	Ansitz			2	0	1	3
2019/2020	Feld	Pirsch	Bache	12	1	0	13
	Feld	Pirsch	Keiler	15	1	0	16
Summe Jagdart	Pirsch			27	2	0	29
Summe Erlegort	Feld			29	2	1	32
2019/2020	Wald	Ansitz	Bache	5	0	0	5
	Wald	Ansitz	Keiler	5	1	0	6
Summe Jagdart	Ansitz			10	1	0	11
2019/2020	Wald	Treibjagd	Keiler	2	0	0	2
Summe Jagdart	Treibjagd			2	0	0	2
Summe Erlegort	Wald			12	1	0	13
Summe Jagdjahr				41	3	1	45

4450 Sissach, Ebenrainweg 25
Telefon 061 552 56 59
Telefax 061 552 69 88

Volkswirtschafts-und Gesundheitsdirektion
Kanton Basel - Landschaft
Amt für Wald beider Basel
Jagd- und Fischereiwesen

Schwarzwildstrecke Kanton Basel-Landschaft, nach Jagdgesellschaft

Jagdjahr	*Erlegeort*	*Jagdart*	*Geschlecht*	*Frischling*	*Überläufer*	*Grobe Sau*	*Summe*
Jagdgesellschaft							
Rünenberg/Kilchberg							
2019/2020	Feld	Ansitz	Bache	2	1	0	3
	Feld	Ansitz	Keiler	2	6	0	8
	Summe Jagdart	Ansitz		4	7	0	11
2019/2020	Feld	Pirsch	Bache	3	3	0	6
	Feld	Pirsch	Keiler	5	3	0	8
	Summe Jagdart	Pirsch		8	6	0	14
	Summe Erlegort	Feld		12	13	0	25
2019/2020	Wald	Ansitz	Bache	5	4	1	10
	Wald	Ansitz	Keiler	11	3	0	14
	Summe Jagdart	Ansitz		16	7	1	24
	Summe Erlegort	Wald		16	7	1	24
Summe Jagdjahr				28	20	1	49
Seltisberg							
2019/2020	Feld	Ansitz	Bache	3	3	0	6
	Feld	Ansitz	Keiler	1	1	0	2
	Summe Jagdart	Ansitz		4	4	0	8
2019/2020	Feld	Pirsch	Bache	3	1	0	4
	Feld	Pirsch	Keiler	3	0	0	3
	Summe Jagdart	Pirsch		6	1	0	7
	Summe Erlegort	Feld		10	5	0	15
2019/2020	Wald	Ansitz	Bache	1	0	0	1
	Wald	Ansitz	Keiler	1	1	0	2
	Summe Jagdart	Ansitz		2	1	0	3
	Summe Erlegort	Wald		2	1	0	3
Summe Jagdjahr				12	6	0	18

4450 Sissach, Ebenrainweg 25
Telefon 061 552 56 59
Telefax 061 552 69 88

Volkswirtschafts-und Gesundheitsdirektion
Kanton Basel - Landschaft
Amt für Wald beider Basel
Jagd- und Fischereiwesen

Schwarzwildstrecke Kanton Basel-Landschaft, nach Jagdgesellschaft

Jagdjahr	*Erlegeort*	*Jagdart*	*Geschlecht*	*Frischling*	*Überläufer*	*Grobe Sau*	*Summe*
Jagdgesellschaft							
Sissach							
2019/2020	Feld	Ansitz	Keiler	3	0	0	3
Summe Jagdart	Ansitz			3	0	0	3
Summe Erlegort	Feld			3	0	0	3
2019/2020	Wald	Ansitz	Bache	7	3	0	10
	Wald	Ansitz	Keiler	8	5	0	13
Summe Jagdart	Ansitz			15	8	0	23
2019/2020	Wald	Treibjagd	Keiler	2	0	0	2
Summe Jagdart	Treibjagd			2	0	0	2
Summe Erlegort	Wald			17	8	0	25
Summe Jagdjahr				20	8	0	28
Tecknau							
2019/2020	Feld	Ansitz	Bache	0	1	0	1
Summe Jagdart	Ansitz			0	1	0	1
Summe Erlegort	Feld			0	1	0	1
2019/2020	Wald	Ansitz	Bache	1	0	0	1
	Wald	Ansitz	Keiler	1	1	0	2
Summe Jagdart	Ansitz			2	1	0	3
2019/2020	Wald	Treibjagd	Bache	0	1	0	1
Summe Jagdart	Treibjagd			0	1	0	1
Summe Erlegort	Wald			2	2	0	4
Summe Jagdjahr				2	3	0	5

4450 Sissach, Ebenrainweg 25
Telefon 061 552 56 59
Telefax 061 552 69 88

Volkswirtschafts-und Gesundheitsdirektion
Kanton Basel - Landschaft
Amt für Wald beider Basel
Jagd- und Fischereiwesen

Schwarzwildstrecke Kanton Basel-Landschaft, nach Jagdgesellschaft

Jagdjahr	*Erlegeort*	*Jagdart*	*Geschlecht*	*Frischling*	*Überläufer*	*Grobe Sau*	*Summe*
Jagdgesellschaft							
Tenniken							
2019/2020	Feld	Pirsch	Bache	2	2	0	4
	Feld	Pirsch	Keiler	5	2	0	7
	Summe Jagdart	Pirsch		7	4	0	11
	Summe Erlegort	Feld		7	4	0	11
2019/2020	Wald	Ansitz	Bache	4	0	0	4
	Wald	Ansitz	Keiler	0	2	0	2
	Summe Jagdart	Ansitz		4	2	0	6
2019/2020	Wald	Treibjagd	Bache	1	0	0	1
	Summe Jagdart	Treibjagd		1	0	0	1
	Summe Erlegort	Wald		5	2	0	7
Summe Jagdjahr				12	6	0	18
Titterten							
2019/2020	Feld	Ansitz	Keiler	3	0	1	4
	Summe Jagdart	Ansitz		3	0	1	4
2019/2020	Feld	Pirsch	Bache	1	2	0	3
	Feld	Pirsch	Keiler	0	1	0	1
	Summe Jagdart	Pirsch		1	3	0	4
	Summe Erlegort	Feld		4	3	1	8
2019/2020	Wald	Ansitz	Keiler	0	1	0	1
	Summe Jagdart	Ansitz		0	1	0	1
	Summe Erlegort	Wald		0	1	0	1
Summe Jagdjahr				4	4	1	9

4450 Sissach, Ebenrainweg 25
Telefon 061 552 56 59
Telefax 061 552 69 88

Volkswirtschafts-und Gesundheitsdirektion
Kanton Basel - Landschaft
Amt für Wald beider Basel
Jagd- und Fischereiwesen

Schwarzwildstrecke Kanton Basel-Landschaft, nach Jagdgesellschaft

Jagdjahr	*Erlegeort*	*Jagdart*	*Geschlecht*	*Frischling*	*Überläufer*	*Grobe Sau*	*Summe*
Jagdgesellschaft							
Vereinigte JG Arisdorf u. Umgebung							
2019/2020	Feld	Pirsch	Bache	13	7	0	20
	Feld	Pirsch	Keiler	13	10	1	24
	Summe Jagdart	Pirsch		26	17	1	44
	Summe Erlegort	Feld		26	17	1	44
2019/2020	Wald	Ansitz	Bache	9	3	0	12
	Wald	Ansitz	Keiler	14	7	0	21
	Summe Jagdart	Ansitz		23	10	0	33
2019/2020	Wald	Treibjagd	Bache	1	1	0	2
	Wald	Treibjagd	Keiler	6	1	1	8
	Summe Jagdart	Treibjagd		7	2	1	10
	Summe Erlegort	Wald		30	12	1	43
Summe Jagdjahr				56	29	2	87
Wenslingen							
2019/2020	Feld	Ansitz	Bache	2	0	0	2
	Summe Jagdart	Ansitz		2	0	0	2
2019/2020	Feld	Pirsch	Bache	1	1	0	2
	Feld	Pirsch	Keiler	1	1	0	2
	Summe Jagdart	Pirsch		2	2	0	4
	Summe Erlegort	Feld		4	2	0	6
2019/2020	Wald	Ansitz	Bache	1	0	0	1
	Wald	Ansitz	Keiler	1	0	0	1
	Summe Jagdart	Ansitz		2	0	0	2
2019/2020	Wald	Treibjagd	Bache	0	0	2	2
	Summe Jagdart	Treibjagd		0	0	2	2
	Summe Erlegort	Wald		2	0	2	4
Summe Jagdjahr				6	2	2	10

4450 Sissach, Ebenrainweg 25
Telefon 061 552 56 59
Telefax 061 552 69 88

Volkswirtschafts-und Gesundheitsdirektion
Kanton Basel - Landschaft
Amt für Wald beider Basel
Jagd- und Fischereiwesen

Schwarzwildstrecke Kanton Basel-Landschaft, nach Jagdgesellschaft

Jagdjahr	*Erlegeort*	*Jagdart*	*Geschlecht*	*Frischling*	*Überläufer*	*Grobe Sau*	*Summe*
Jagdgesellschaft							
Wintersingen							
2019/2020	Feld	Ansitz	Keiler	1	1	0	2
Summe Jagdart	Ansitz			1	1	0	2
2019/2020	Feld	Pirsch	Bache	6	1	0	7
	Feld	Pirsch	Keiler	1	1	0	2
Summe Jagdart	Pirsch			7	2	0	9
Summe Erlegort	Feld			8	3	0	11
2019/2020	Wald	Ansitz	Bache	4	0	1	5
	Wald	Ansitz	Keiler	8	1	1	10
Summe Jagdart	Ansitz			12	1	2	15
2019/2020	Wald	Treibjagd	Bache	0	1	0	1
Summe Jagdart	Treibjagd			0	1	0	1
Summe Erlegort	Wald			12	2	2	16
Summe Jagdjahr				20	5	2	27
Wittinsburg							
2019/2020	Feld	Pirsch	Bache	1	0	0	1
	Feld	Pirsch	Keiler	1	0	0	1
Summe Jagdart	Pirsch			2	0	0	2
Summe Erlegort	Feld			2	0	0	2
2019/2020	Wald	Ansitz	Bache	3	0	0	3
	Wald	Ansitz	Keiler	1	3	0	4
Summe Jagdart	Ansitz			4	3	0	7
Summe Erlegort	Wald			4	3	0	7
Summe Jagdjahr				6	3	0	9

4450 Sissach, Ebenrainweg 25
Telefon 061 552 56 59
Telefax 061 552 69 88

Volkswirtschafts-und Gesundheitsdirektion
Kanton Basel - Landschaft
Amt für Wald beider Basel
Jagd- und Fischereiwesen

Schwarzwildstrecke Kanton Basel-Landschaft, nach Jagdgesellschaft

Jagdjahr	*Erlegeort*	*Jagdart*	*Geschlecht*	*Frischling*	*Überläufer*	*Grobe Sau*	*Summe*
Jagdgesellschaft							
Zeglingen							
2019/2020	Feld	Ansitz	Keiler	0	1	0	1
Summe Jagdart	Ansitz			0	1	0	1
2019/2020	Feld	Pirsch	Keiler	2	1	0	3
Summe Jagdart	Pirsch			2	1	0	3
Summe Erlegort	Feld			2	2	0	4
2019/2020	Wald	Ansitz	Bache	1	0	0	1
	Wald	Ansitz	Keiler	0	1	0	1
Summe Jagdart	Ansitz			1	1	0	2
Summe Erlegort	Wald			1	1	0	2
Summe Jagdjahr				3	3	0	6
Ziefen							
2019/2020	Feld	Ansitz	Bache	0	1	0	1
	Feld	Ansitz	Keiler	1	1	0	2
Summe Jagdart	Ansitz			1	2	0	3
2019/2020	Feld	Pirsch	Bache	10	1	0	11
	Feld	Pirsch	Keiler	6	2	0	8
Summe Jagdart	Pirsch			16	3	0	19
Summe Erlegort	Feld			17	5	0	22
2019/2020	Wald	Ansitz	Bache	2	1	0	3
	Wald	Ansitz	Keiler	4	1	2	7
Summe Jagdart	Ansitz			6	2	2	10
Summe Erlegort	Wald			6	2	2	10
Summe Jagdjahr				23	7	2	32
Zunzgen							
2019/2020	Feld	Pirsch	Bache	4	4	0	8
	Feld	Pirsch	Keiler	2	0	0	2
Summe Jagdart	Pirsch			6	4	0	10
Summe Erlegort	Feld			6	4	0	10
2019/2020	Wald	Ansitz	Keiler	2	0	0	2
Summe Jagdart	Ansitz			2	0	0	2
Summe Erlegort	Wald			2	0	0	2
Summe Jagdjahr				8	4	0	12