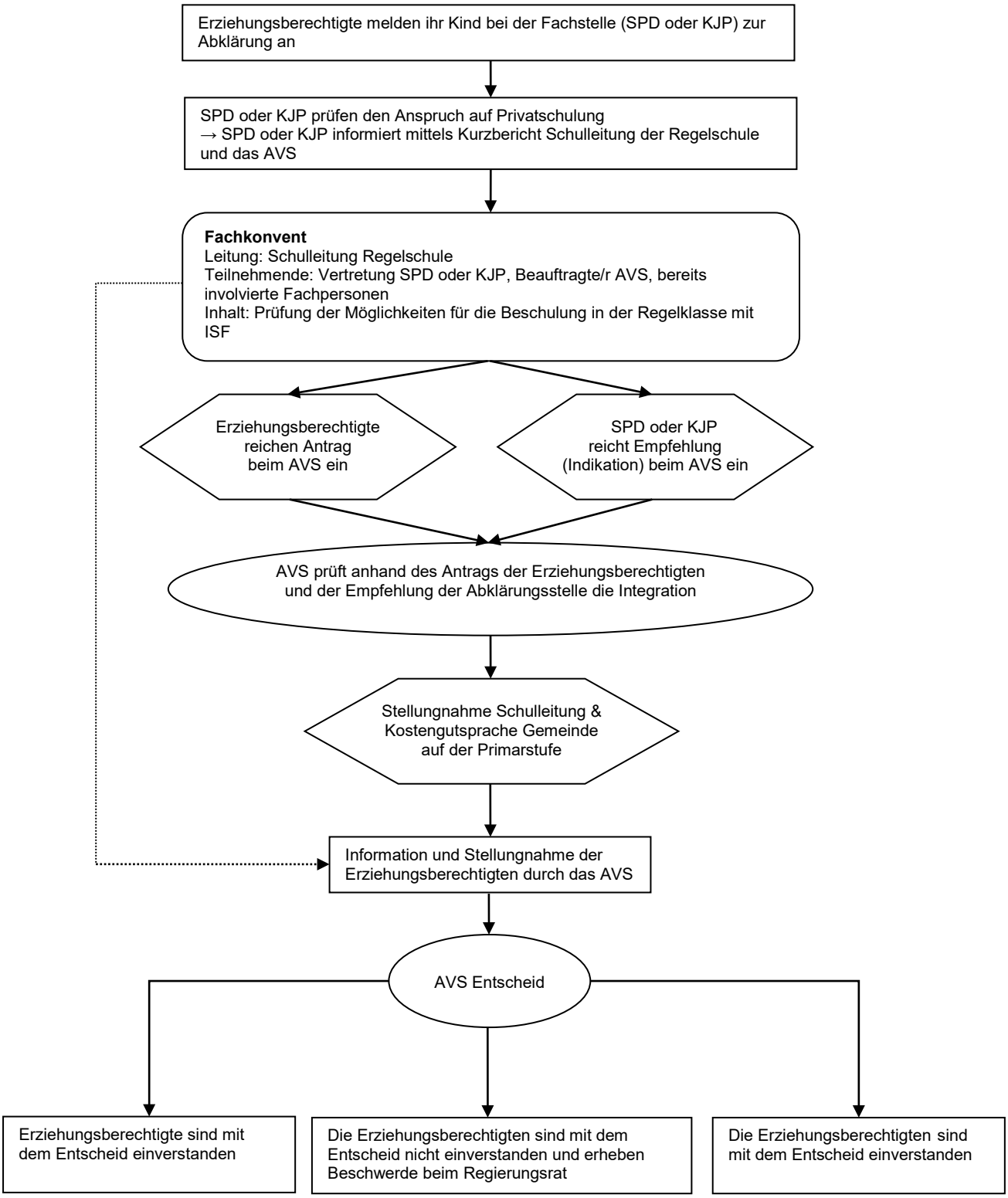Ablauf der Speziellen Förderung an Privatschulen BildG §46