kantonsbibliothek baselland

ZUKUNFT.VS

Leseförderung mit guten Bibliotheksangeboten

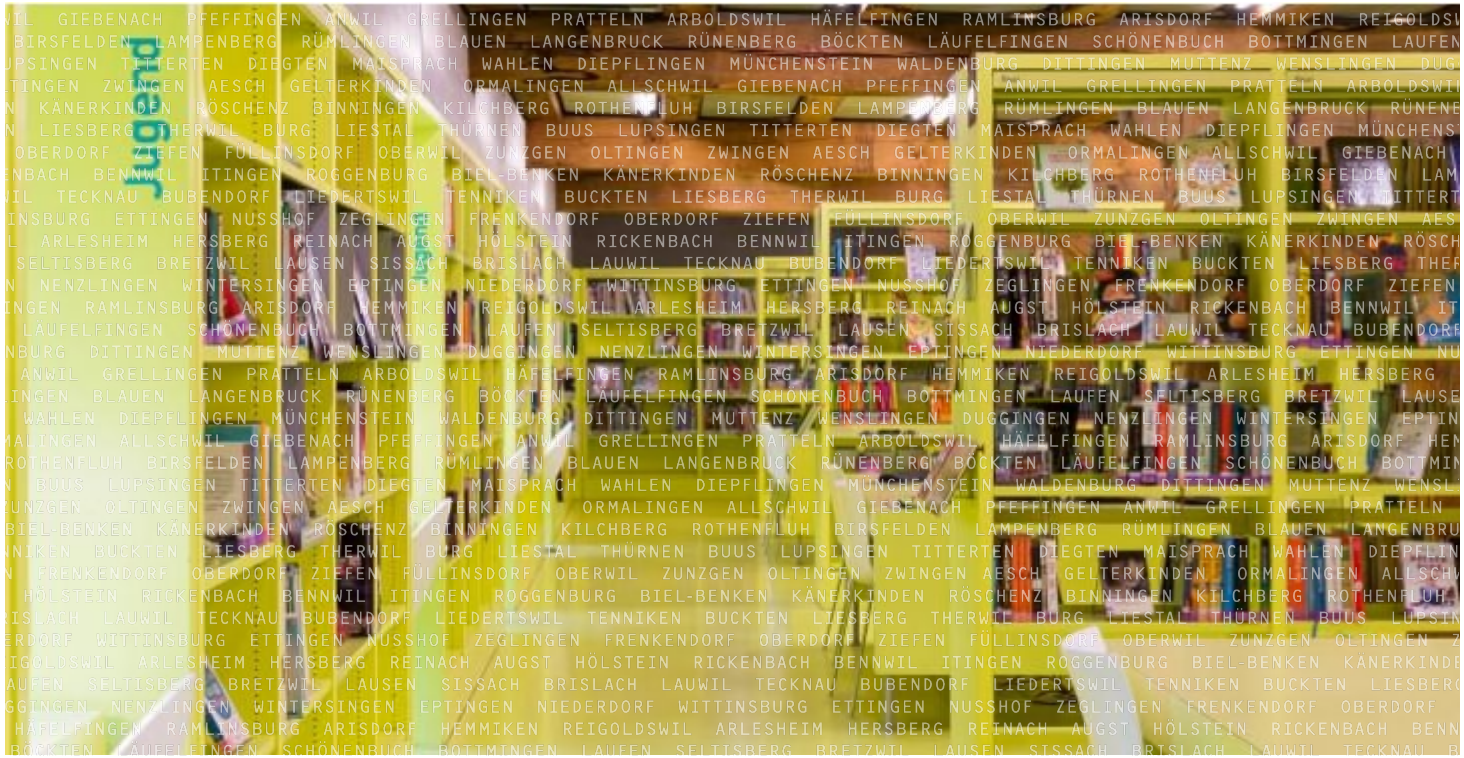

kantonsbibliothek baselland

ZUKUNFT.VS

Beteiligte

Susanne Wäfler,
Leitung
Kantonsbibliothek

Leandra Pronesti,
Teilprojekt
Leseförderung, AVS

Viktoria Kahl-Milde,
Fachstelle Schul-
bibliotheken

Monika Feller,
Mitarbeit ZVS,
Vertretung SL Primar

Susann Täschler,
Bibliotheksfahrplan

kantonsbibliothek baselland

ZUKUNFT.VS

Bildungserfolg: Lesen als Schlüsselkompetenz

www.bl.ch/zvs

kantonsbibliothek baselland

ZUKUNFT.VS

Teilprojekt Leseförderung

«Künftig sollen möglichst alle Baselbieter Schülerinnen und Schüler die minimalen Grundkompetenzen im Lesen erreichen und so die bestmöglichen Voraussetzungen für eine erfolgreiche berufliche Laufbahn und für eine aktive Teilhabe am gesellschaftlichen Leben bekommen.»

RR M. Gschwind, 15.8.22

kantonsbibliothek baselland

ZUKUNFT.VS

Teilprogramm «Zukunft Volksschule» Leseförderung

Ziel:

Leseförderung als stufen- und fächerübergreifender Auftrag, Verankerung im pädagogischen Schulprogramm

Schul-, Organisations- und Personalentwicklung

Schulprogramm

Massnahmen Leseförderung

- Pilotschulen und Toolbox:
  PS Grellingen, PS Giebenach, PS Homburg,
  PS Liesberg, PS Liestal, Sek Binningen,
  Sek Reigoldswil
  Begleitung durch Zentrum Lesen: Prof. Dr. Afra Sturm

- pro Volksschule ein/e Beauftragte/r Leseförderung:
  Lehrperson mit spezieller Weiterbildung,
  konzeptionelle Arbeit mit Schulleitung

kantonsbibliothek baselland

ZUKUNFT.VS

Massnahmen Leseförderung

- Veranstaltungen mit Inputs und Austauschformaten:
  Unterrichtsideen für Lehrpersonen,
  Netzwerkveranstaltung mit Bibliotheken,
  Schulentwicklung für Steuergruppen und Schulleitungen

- Weiterbildung der Lehrpersonen:
  Module Leseförderung

- Zusammenarbeit Bibliothek und Schulen stärken

kantonsbibliothek baselland

ZUKUNFT.VS

Die Baselbieter Bibliothekslandschaft

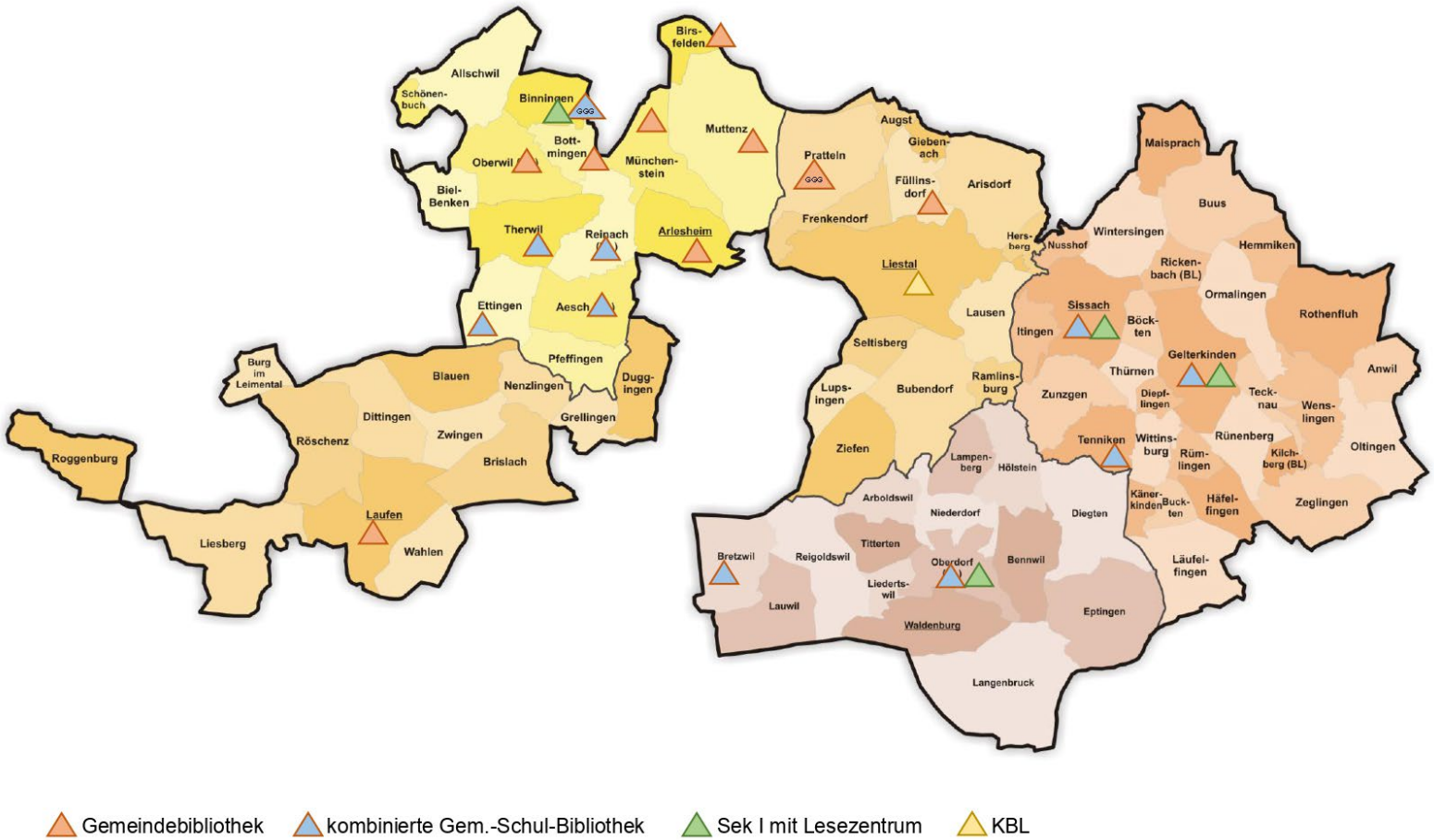

kantonsbibliothek baselland

ZUKUNFT.VS

Die Baselbieter Bibliothekslandschaft

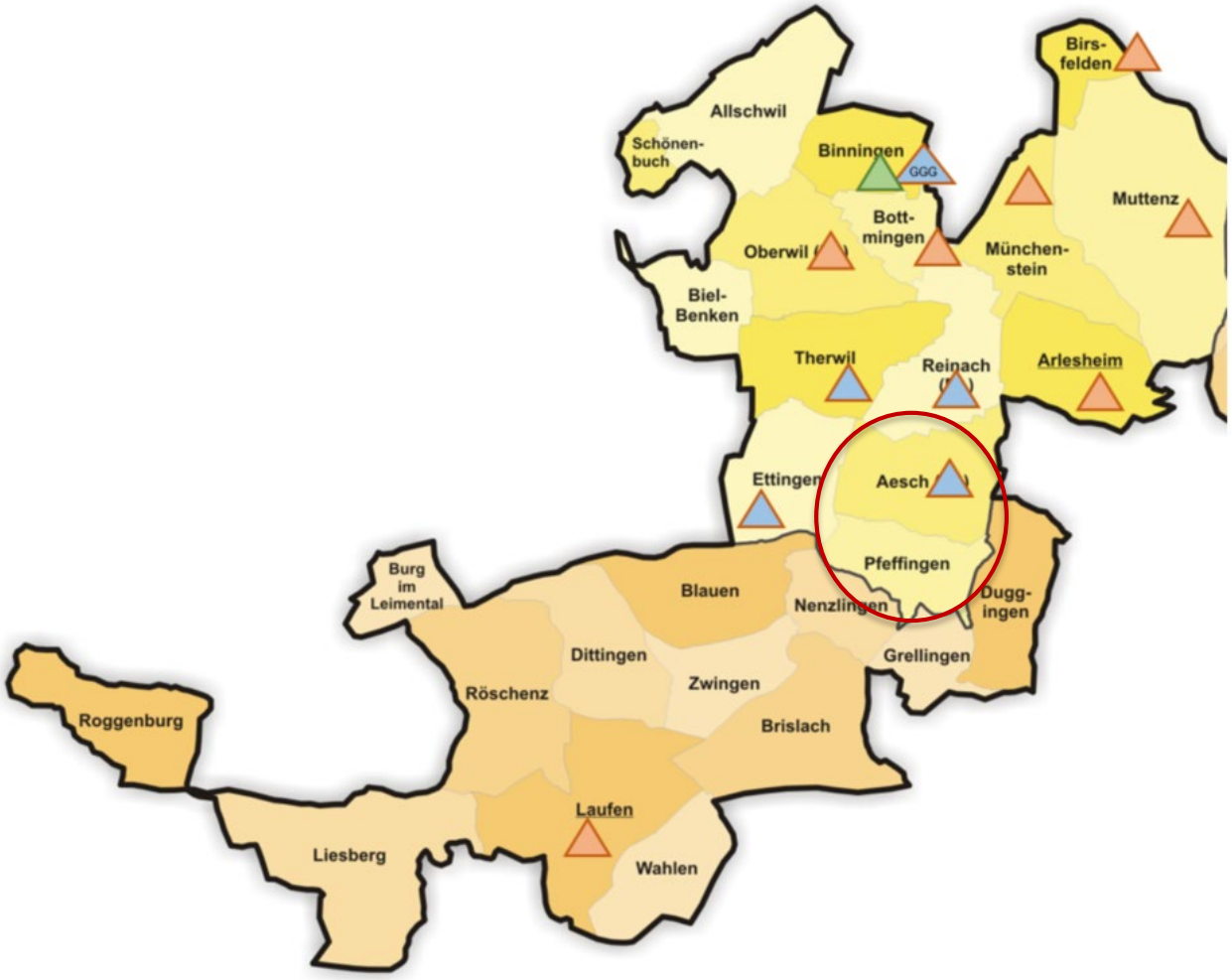

kantonsbibliothek baselland

ZUKUNFT.VS

Die Baselbieter Bibliothekslandschaft

kantonsbibliothek baselland

ZUKUNFT.VS

Aufgabe der Bibliothek: Zugang zu Informationen und Geschichten

- Zugang zu Büchern und Medien
- Zugang zu verlässlichen Informationen und Wissen
- Eintauchen in Geschichten und Abenteuer

«Ich komme gerne in die Bibliothek, weil ich in den Büchern viel lerne.»
(Ivan, 7 Jahre, Gästebuch KBL)

kantonsbibliothek baselland

ZUKUNFT.VS

Aufgabe der Bibliothek: Treffpunkt, Aufenthalts-, Lern- und Arbeitsort

kantonsbibliothek
baselland

ZUKUNFT.VS

Aufgabe der Bibliothek: Leseförderung

kantonsbibliothek baselland

ZUKUNFT.VS

Spezielle Aufgaben der Kantonsbibliothek

- Sie berät Dritte, insbesondere Gemeinden und Schulen, hinsichtlich der Einrichtung und des Betriebs lokaler Bibliotheken (vgl. Kulturfördergesetz §14)
- Sie führt die Fachstelle Schulbibliotheken
- Sie ist kantonale Leitbibliothek
- Sie teilt Erfahrung und Best Practice und entwickelt Instrumente für die gemeinsame Nutzung
  →Projekt Spiralcurriculum («Bibliotheksfahrplan»)
- Sie pflegt den gemeinsamen Auftritt (z.B. Vorlesetag, Tag des Buches, Weltalphabetisierungstag) und stärkt die öffentliche Wahrnehmung der Bibliotheken

kantonsbibliothek baselland

ZUKUNFT.VS

Zusammenarbeit von Schule und Bibliothek

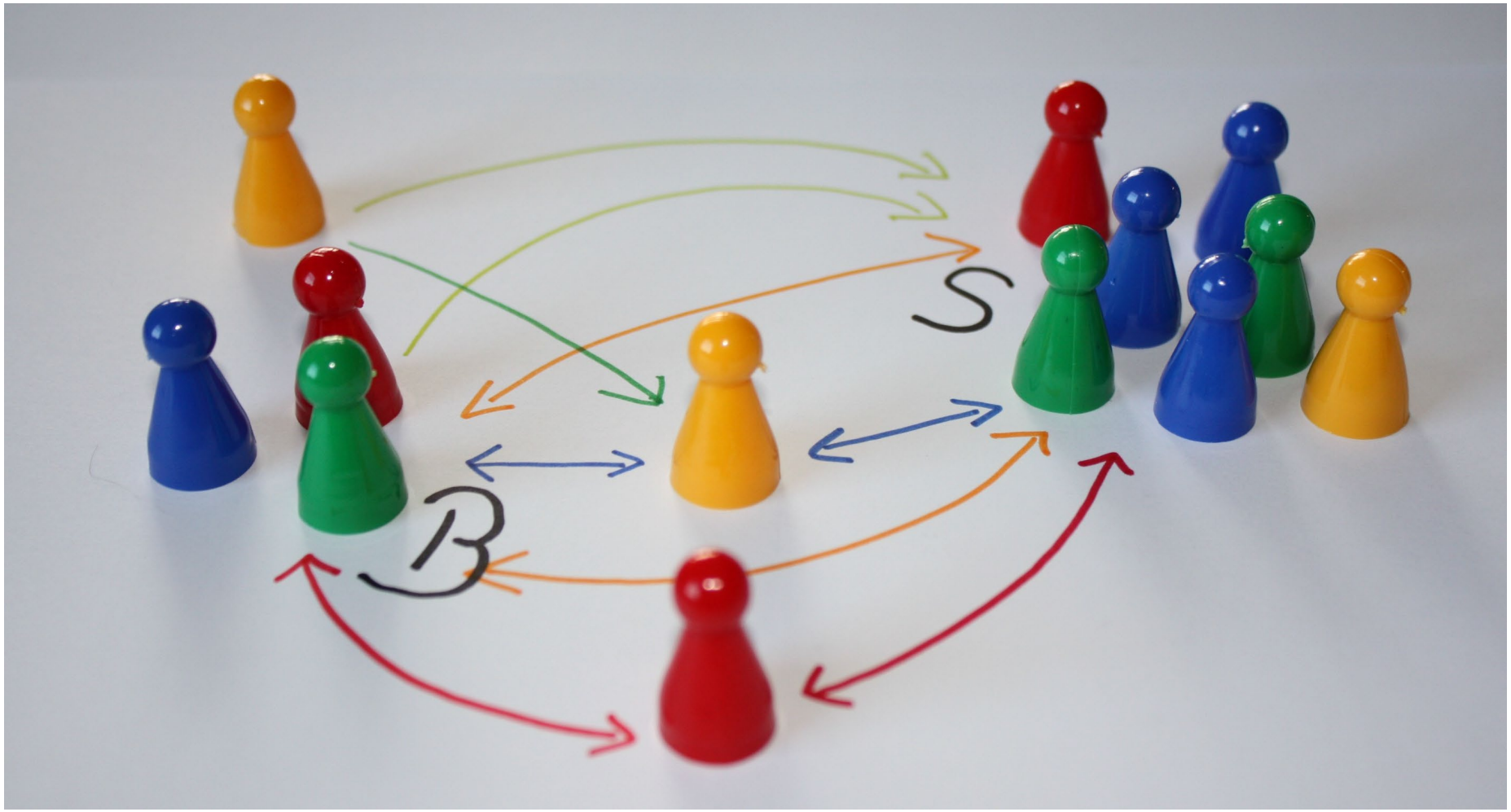

kantonsbibliothek baselland

ZUKUNFT.VS

Fachstelle Schulbibliotheken

- Ansprechpartnerin für alle Fragen rund um die Schulbibliothek
- Beratung, Vernetzung und Information (Mailings, www.bibliothekenbaselland.ch)
- Organisation von Weiterbildungen für Schulbibliothekarinnen und Schulbibliothekare
- Büro: Kantonsbibliothek Baselland, Beratungen telefonisch oder vor Ort

kantonsbibliothek baselland

ZUKUNFT.VS

Wie wird die Schulbibliothek ein Erfolg?

Gelingfaktoren

Hilfestellung

Richtlinien für Schulbibliotheken (Bibliosuisse) & Beratung Fachstelle SB

kantonsbibliothek baselland

ZUKUNFT.VS

Wie wird die Schulbibliothek ein Erfolg?

Gelingfaktor Personal

Eine gut geschulte Person mit ausreichend zeitlichen Ressourcen

kantonsbibliothek baselland

ZUKUNFT.VS

Wie wird die Schulbibliothek ein Erfolg?

Gelingfaktor Raum

- Möglichst zentral, für alle gut erreichbar.
- Aufenthaltsqualität hoch

kantonsbibliothek baselland

ZUKUNFT.VS

Wie wird die Schulbibliothek ein Erfolg?

Gelingfaktor Öffnungszeiten

Es braucht auch freie Öffnungszeiten für ausserschulischen Lesegenuss.

kantonsbibliothek baselland

ZUKUNFT.VS

Wie wird die Schulbibliothek ein Erfolg?

Gelingfaktor Medien

- Qualität vor Quantität
- Klein und attraktiv ist besser als viel und alt
- Zeitgemäss

kantonsbibliothek baselland

ZUKUNFT.VS

Wie wird die Schulbibliothek ein Erfolg?

Gelingfaktor Animation

Wichtiger als Zeit zum Aufräumen ist Zeit für Animationen.

kantonsbibliothek baselland

ZUKUNFT.VS

Projekt Spiralcurriculum – Der Bibliotheksfahrplan

Was?

- Ein Angebot von Gemeindebibliotheken & kombinierten Bibliotheken
- Am Lehrplan 21 orientiert – aufbauend «spiralförmig» entwickelt

Für wen?

- Für Kinder und Jugendliche der Volksschulen BL

Wofür?

- Unterstützt das Leseverständnis und Recherchieren sowie das richtige Einordnen von Informationen

kantonsbibliothek baselland

ZUKUNFT.VS

Projekt Spiralcurriculum – Der Bibliotheksfahrplan

Die Idee:

- Einmal pro Jahr ein konkretes Angebot
- Regelmässiger Austausch
- Systematische Zusammenarbeit
- Beide Institutionen verfolgen dasselbe Ziel:

→ Wir wollen Kinder und Jugendliche in ihrer Lese-, Medien- und Informationskompetenz gemeinsam noch besser unterstützen.

Projekt Spiralcurriculum – Der Bibliotheksfahrplan

a. *Entwicklungsphase*

- Bestehendes Grundmodell wird vor Ort angepasst
- Pilotversuche in der Gemeindebibliothek
- Die Kantonsbibliothek begleitet die Entwicklung
- Der Kanton (AVS) finanziert 3/SJ

b. *Durchführung/Projektstart*

- B&S: intensivierte Zusammenarbeit
- Bibliothek wird zur Bildungspartnerin der Schule
- Gemeinde unterstützt die langfristige Durchführung ideell und finanziell (→ Vertragliche Regelung)

Projekt Spiralcurriculum – Der Bibliotheksfahrplan

Die Leistungsvereinbarung

- Regelt finanzielle Abgeltung der Entwicklungsphase (Anschubfinanzierung, AVS)
- Voraussetzungen, Leistung, Inhalt, Zielgruppe, Qualität, Kontrolle, Zustandekommen, Dauer

  - Anhang 1: Kooperationserklärung: Gemeinde-Bibliothek-Schule
  - Anhang 2: Projektbeschrieb (Grundmodell Bibliotheksfahrplan)
  - Anhang 3: Kostenabgeltung

kantonsbibliothek baselland

ZUKUNFT.VS

Kontakte

- Susanne Wäfler, Leitung Kantonsbibliothek
  061 552 57 95, susanne.waefler@bl.ch
- Viktoria Kahl, Fachstelle Schulbibliotheken
  061 552 75 91 (Di-Do), viktoria.kahl@bl.ch
- Dr. Susann Täschler, Projektverantwortliche Spiralcurriculum
  061 552 65 07 (Mi-Fr), susann.taeschler@bl.ch
- Leandra Pronesti, Teilprojekt Leseförderung ZUKUNFT.VS
  061 552 59 58 (Di-Do), leandra.pronesti@bl.ch
- Monika Feller, Schulleitung Liestal
  061 927 53 73, monika.feller@liestal.bl.ch

kantonsbibliothek baselland

ZUKUNFT.VS

Links

- *Programm «Zukunft Volksschule», darunter auch Leseförderung*
- *Die Angebote der Kantonsbibliothek Baselland*
- *Informationen der Fachstelle Schulbibliotheken*
- *Weiterbildungen für (Schul)Bibliothekarinnen, organisiert von der Fachstelle Schulbibliotheken*
- *Schweizweit gültige «Richtlinien für Schulbibliotheken» zum gratis Download (inkl. Zusatzmaterialien)*
- *Schweizweit gültige «Richtlinien für Gemeindebibliotheken» zum gratis Download*

kantonsbibliothek baselland

ZUKUNFT.VS

Schluss

- Danke für Ihre Aufmerksamkeit! Erwünschte und hilfreiche Informationen erhalten?

partici.fi/69317909

- Fragen im Anschluss bitte direkt an Expertinnen
- Gelegenheit, um Bibliothek vor Ort kennenzulernen und Bibliothekarin Fragen zu stellen
- Austausch bei kleinem Apéro
- Präsentation wird Ende Oktober an Teilnehmende verschickt