

## A18 Vollanschluss Aesch Sperrungen im Monat November 2021

### Info-Flyer 05/2021

Sehr geehrte Damen und Herren

**Hiermit informieren wir Sie über die bevorstehenden Nachtsperrungen der Autobahn A18 sowie Ein- und Ausfahrten im Monat November 2021.**

#### 08.11.2021 – 10.11.2021

Die Nachtsperrungen der Fahrspur von Delémont nach Basel erfolgen vom 08.11.2021 bis 10.11.2021. Die beiden Nachtsperrungen dauern jeweils von 19.30 Uhr bis 06.00 Uhr.

Die Sperrungen sind wetterabhängig, allfällige Ersatzsperrungen sind vom 10.11.2021 bis 12.11.2021.

Während der Nachtsperrung erfolgen jeweils Belagsarbeiten im Bereich der Brückenbauwerke. Es ist mit entsprechenden Lärmmissionen zu rechnen.

Verkehrsteilnehmer von Delémont her sind gebeten, die Ausfahrt Aesch – Angenstein zu benutzen. Für die restlichen Verkehrsteilnehmer bestehen keine Einschränkungen.

Die Autobahneinfahrt Basel von Aesch her kann normal befahren werden.

#### 21.11.2021 – 22.11.2021

Die Nachtsperrung der ganzen A18 im Projektperimeter erfolgt vom 21.11.2021 ab 20.00 Uhr und dauert bis 22.11.2021 um 05.00 Uhr.

Während der Nachtsperrung erfolgt die Verkehrsumstellung auf die Bauphase 3. Es ist mit entsprechenden Lärmmissionen zu rechnen.

Die Autobahn A18 ist zwischen Reinach Süd und Aesch-Angenstein inkl. Ein- / Ausfahrt Aesch komplett gesperrt.

Verkehrsteilnehmer von Delémont her sind gebeten, die Ausfahrt Aesch–Angenstein zu benutzen.

Verkehrsteilnehmer von Basel her sind gebeten, die Ausfahrt Reinach Süd zu benutzen.

#### 22.11.2021 – 26.11.2021

Die Nachtsperrungen der Ein- und Ausfahrt Aesch erfolgen vom 22.11.2021 bis 26.11.2021. Die vier Nachtsperrungen dauern jeweils von 19.30 Uhr bis 06.00 Uhr.

Während der Nachtsperrungen erfolgen Rückbauarbeiten auf der Hilfsbrücke. Es ist mit entsprechenden Lärmmissionen zu rechnen.

Verkehrsteilnehmer sind gebeten, während der Sperrungen die Ein- und Ausfahrt Reinach Süd zu benutzen. Die Hauptachse der Autobahn A18 kann normal befahren werden.

#### 26.11.2021 – 29.11.2021

Die Wochenendsperrung der Ein- und Ausfahrt Aesch erfolgt vom 26.11.2021 ab 19.00 Uhr und dauert bis 29.11.2021 um 06.00 Uhr.

Während der Sperrung erfolgt der Aushub der Hilfsbrücke und der Teilrückbau der Betonwiderlager. Es ist mit entsprechenden Lärmmissionen zu rechnen.

Verkehrsteilnehmer sind gebeten, während der Sperrung die Ein- und Ausfahrt Reinach Süd zu benutzen. Die Hauptachse der Autobahn A18 kann normal befahren werden.

Wir sind bemüht, die Lärmmissionen auf ein Minimum zu reduzieren, bitten Sie um Kenntnisnahme und danken für Ihr Verständnis.

Tiefbauamt Basel-Landschaft  
Ingenieurgemeinschaft Gähler & Bänziger

**Weitere Informationen über das Bauvorhaben finden Sie unter: [www.tba.bl.ch](http://www.tba.bl.ch)  
Projekte / Hochleistungsstrassen**

#### Zuständigkeiten

##### Bauherr Kanton

Tiefbauamt BL	
Ralf Wassmer	061 552 67 16

##### Bauleitung

Gähler und Partner	
Julien Gendre	078 792 63 84
Mike Keller	079 730 26 89

## A18 Vollanschluss Aesch Sperrungen im Monat November 2021

**Situation Nachtsperrung vom 08.11.2021 – 10.11.2021**

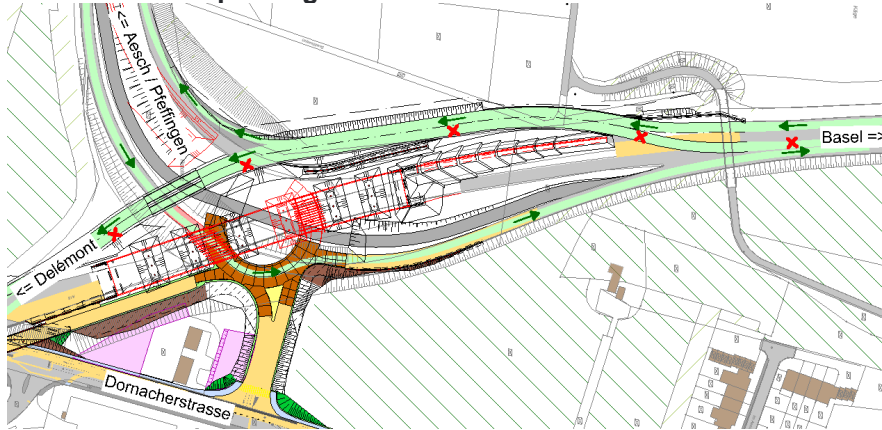

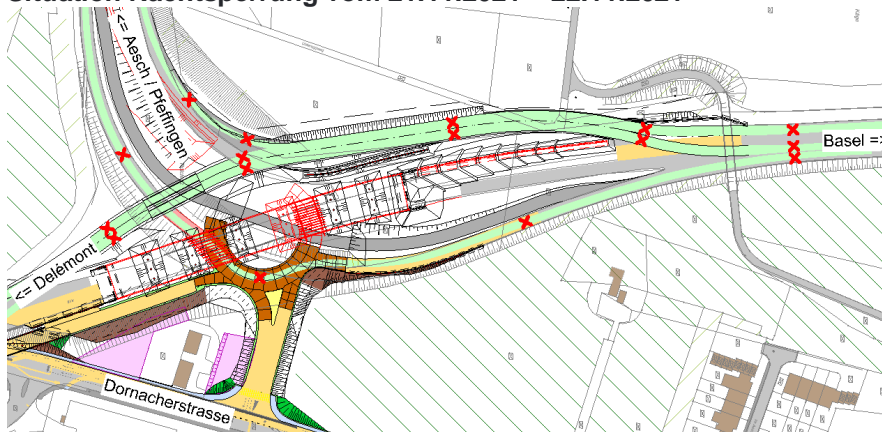

**Situation Nachtsperrung vom 21.11.2021 – 22.11.2021**

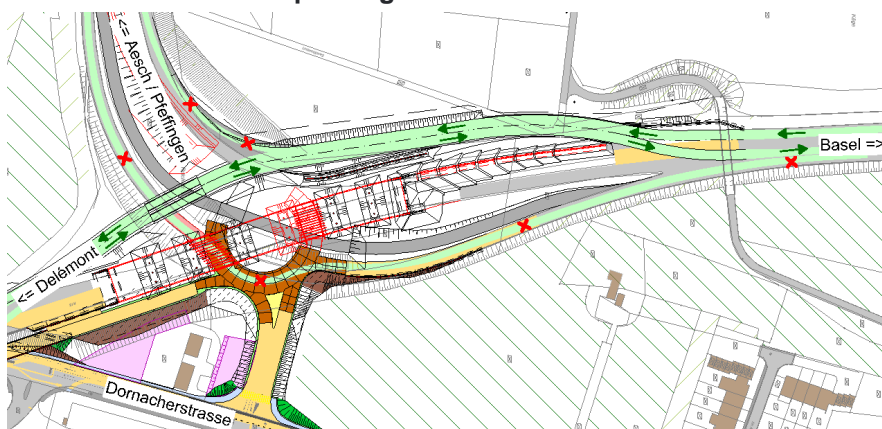

**Situation Nachtsperrung vom 22.11.2021 – 26.11.2021**

**Situation Wochenendsperrung vom 26.11.2021 – 29.11.2021**



-  Fahrbahn offen
-  Fahrbahn geschlossen