Einbürgerungsverfahren für ausländische Staatsangehörige

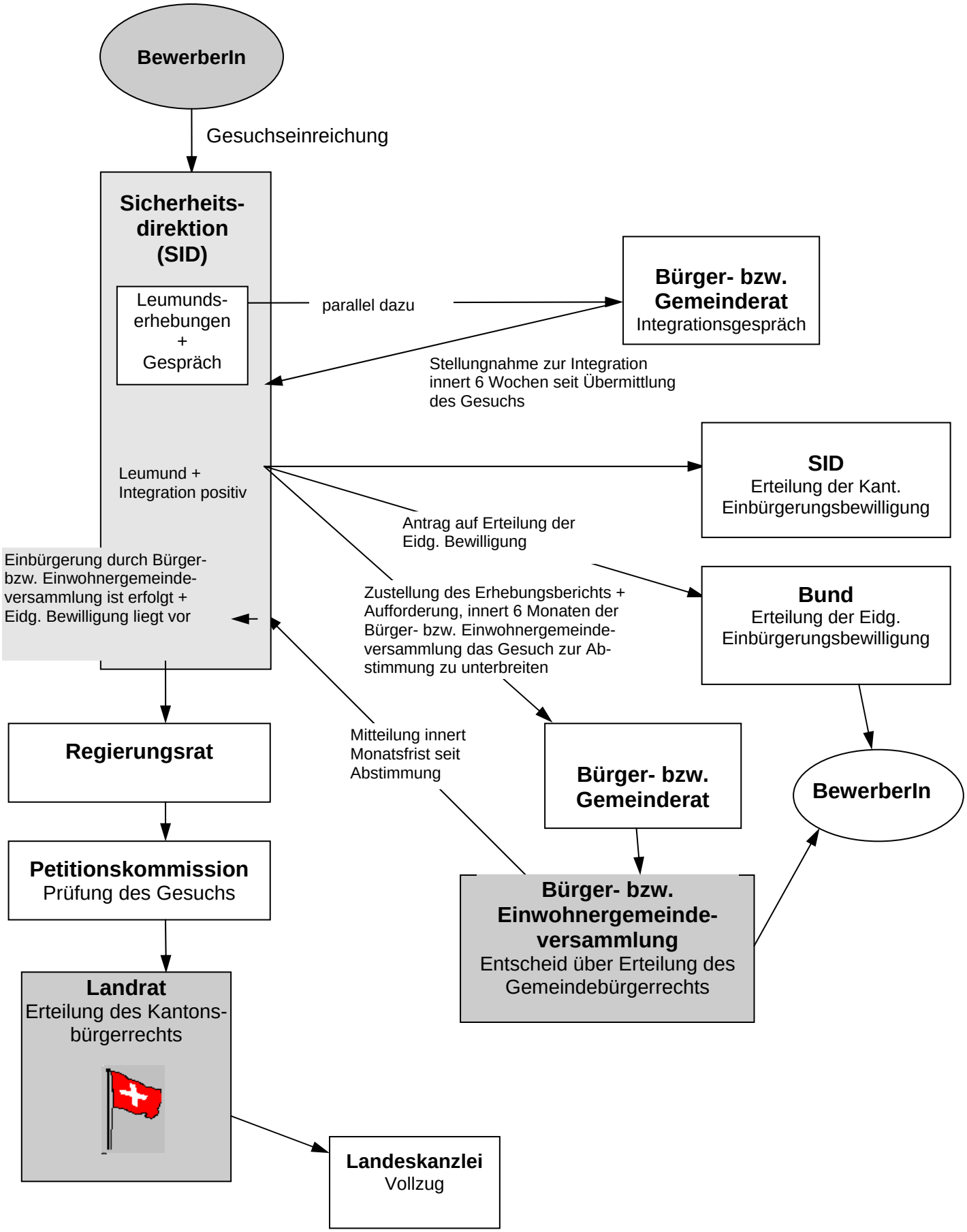

Grafik-Einbürgerungsverfahren
SID / Juli 2008