

Gemeinde Nussdorf

Kanton Basel-Landschaft

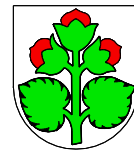

Bau- und Strassenlinienplan Parzelle 618

Situationsplan 1 : 500

Exemplar	Inventar Nr.
----------	--------------

Beschluss des Gemeinderates:	19. Januar 2010
Beschluss der Gemeindeversammlung:	4. Februar 2010
Referendumsfrist:	5. Februar 2010 - 6. März 2010
Urnenabstimmung:	----
Publikation der Planaufgabe im Amtsblatt Nr. 10	vom 11. März 2010
Planaufgabe:	16. März 2010 - 14. April 2010

Namens des Gemeinderates
Der Präsident:
Richener Paul

Die Gemeindeverwalterin:
Schweizer Karin

Vom Regierungsrat des Kantons Basel-Landschaft genehmigt mit Beschluss Nr. 1269 vom 14.09.2010
Publikation des Regierungsratsbeschlusses im Amtsblatt Nr. 37 vom 16. September 2010

Der Landschaftszeichner:

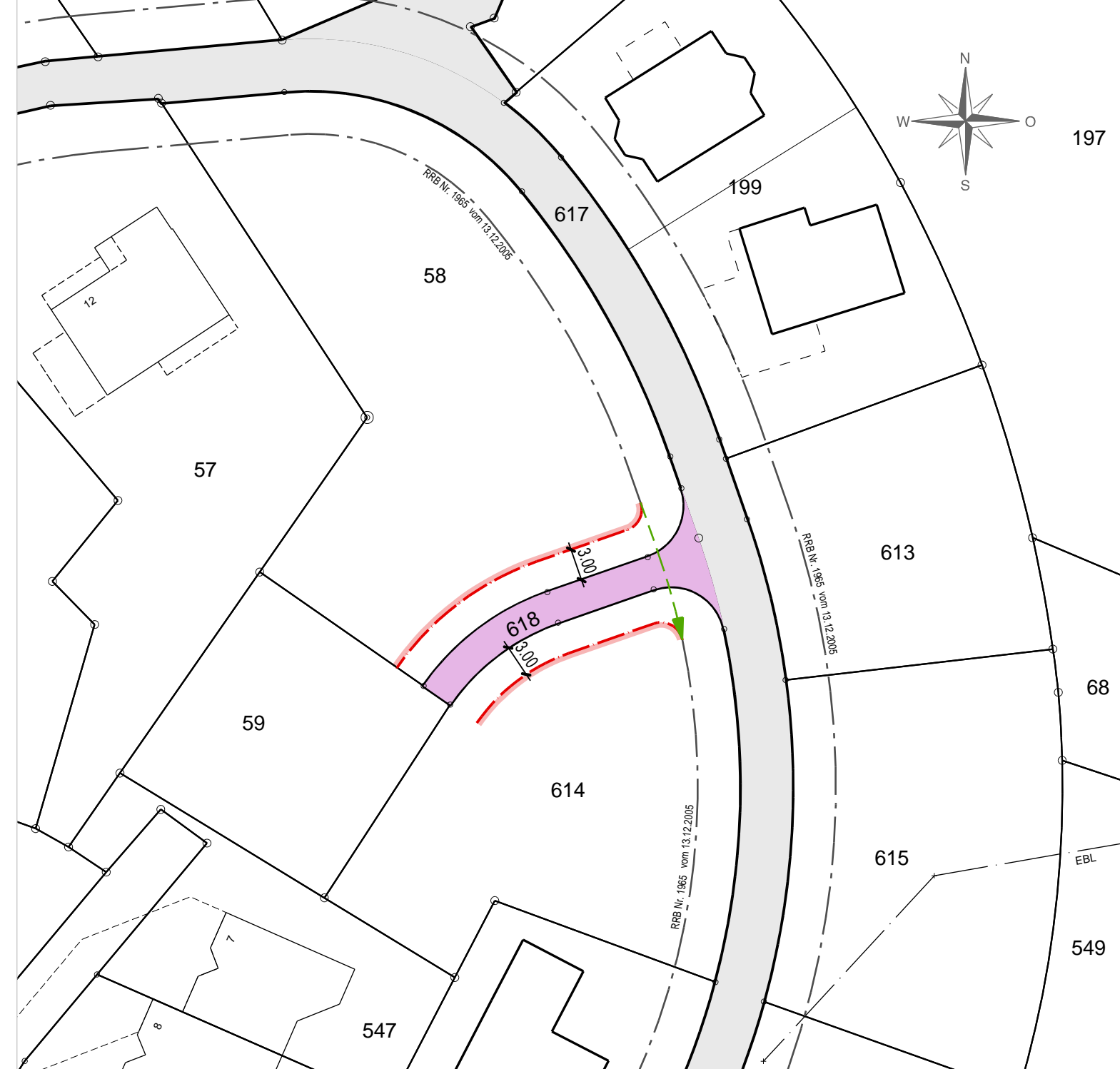

Bearbeitung  Stierli+Ruggli Ingenieure+Raumplaner AG Unterdorfstrasse 38 4415 Lausen Telefon 061 / 921 20 11 Fax 061 / 922 00 42	rev.	Datum	Projekt	Gez.	Geprüft	Freigabe	CAD Plan Nr. 46001_003.2d
	a	22.09.2008	EB	SC	EB		
	b	14.10.2008	EB	SC	EB		
	c	19.05.2009	EB	SC	EB		
		06.01.2010	EB	SC	EB		

Designfile: G:\GEMEINDE\Nussdorf\46-001\Master\BSP_Parz618_GISundCAD\46001_BSP_Parz618_mit_Genehmigungsdaten.2d Planformat: 42 x 30
 Pentable: no Ausdruck: 03-11-2010





Legende

Verbindlicher Planinhalt

-  Neue vom Regierungsrat zu genehmigende Strassenbaulinien
-  neue vom Regierungsrat zu genehmigende Strassenfläche für Erschliessungsweg
-  vom Regierungsrat früher genehmigte, aufzuhebende Strassenbaulinie

Orientierender Planinhalt

-  Vom Regierungsrat früher genehmigte, gültig bleibende Strassenfläche
-  Vom Regierungsrat früher genehmigte, gültig bleibende Strassenbaulinie