



# Quartierplanung "Wildenstein"

## Teilplan Nr. 3: Gebäude- und Terrainprofile, Schnitte

Schnitte 1:500

Exemplar **Gemeindeversammlung** Inventar Nr. ....

Beschluss des Gemeinderates: .....  
 Beschluss der Gemeindeversammlung: .....  
 Referendumsfrist: .....  
 Urnenabstimmung: .....  
 Publikation der Planaufgabe im Amtsblatt Nr. ....  
 Planaufgabe: .....

Namens des Gemeinderates  
 Der/Die Gemeindepräsident/in: ..... Der/Die Gemeindegeschreiber/in: .....

Vom Regierungsrat des Kantons Basel-Landschaft genehmigt mit Beschluss Nr. .... vom .....  
 Publikation des Regierungsratsbeschlusses im Amtsblatt Nr. .... vom .....

Der Landschaftsrevisor: .....

Rev.	Datum	Projekt	Gez.	Geprüft	Freigabe
a	24.06.2005	RU	SM	RU	
b	11.08.2005	RU	KD	RU	
c	17.08.2005	RU	SM	RU	
	16.12.2005	RU	SM	RU	

Bearbeitung: **SR** Stierli+Ruggli Ingenieure+Raumplaner AG  
 Unterdorfstrasse 38  
 4415 Lüsseln  
 Telefon 061 / 921 20 11  
 Fax 061 / 922 00 42  
 CAD Plan Nr. 16028003.2d  
 Designfile: G:\GEMEINDE\BUBENDORF\16-028\Master\16028\_QP\_Teilplan3.2d  
 Printtable: no  
 Planformat: 30 / 84  
 Ausdruck: plotdate

Schnitt A-A

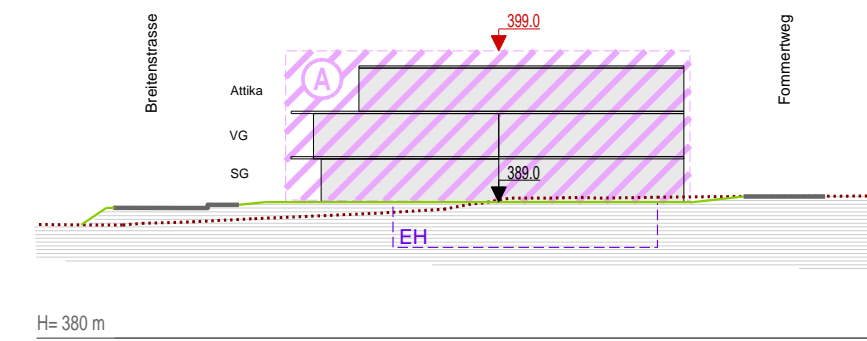

H= 380 m

Schnitt B-B

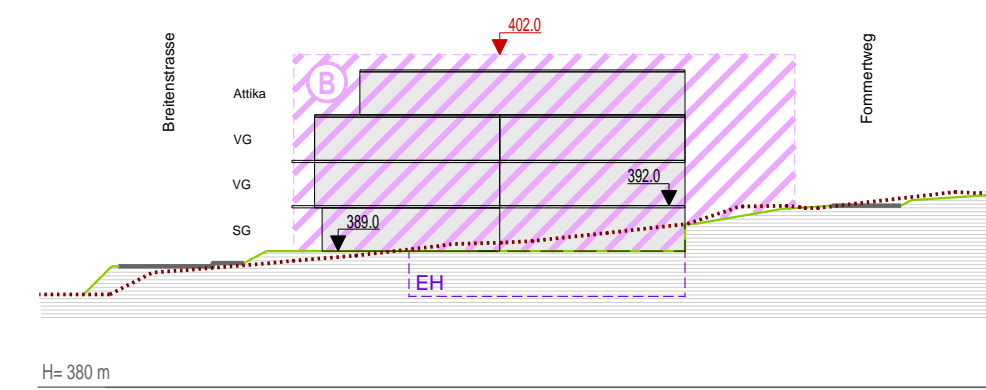

H= 380 m

Schnitt C-C

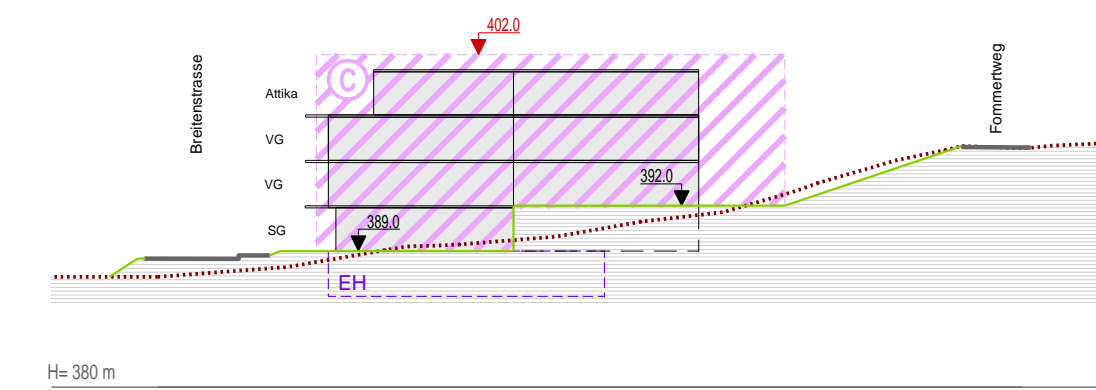

H= 380 m

Schnitt D-D

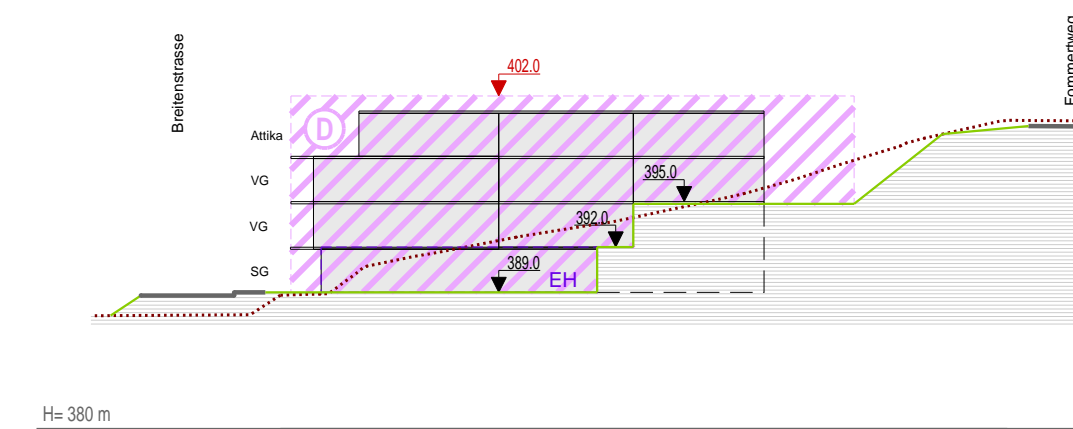

H= 380 m

Schnitt E-E / F-F

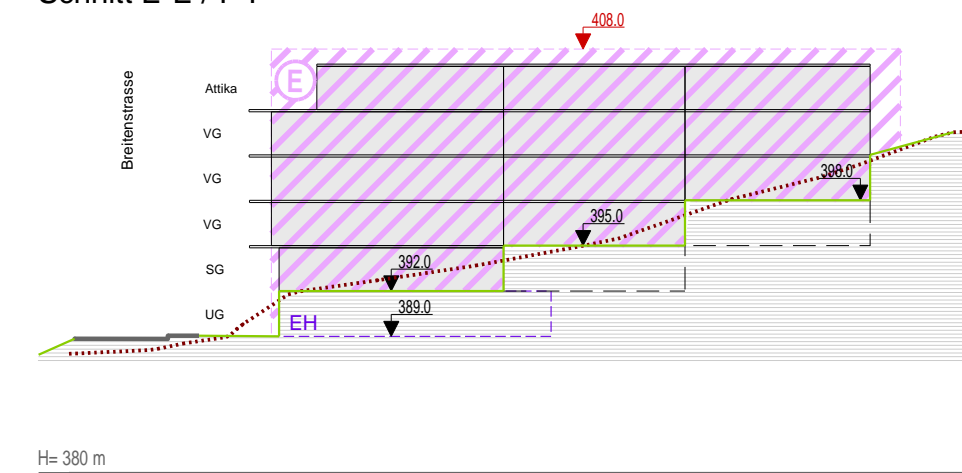

H= 380 m

Schnitt 1-1

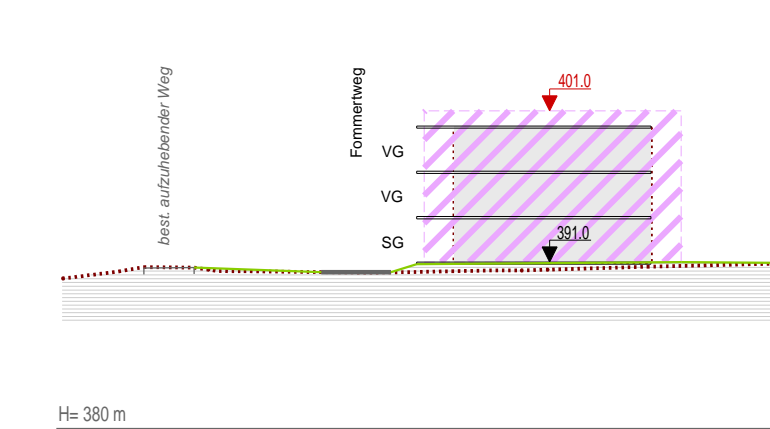

H= 380 m

Schnitt 2-2

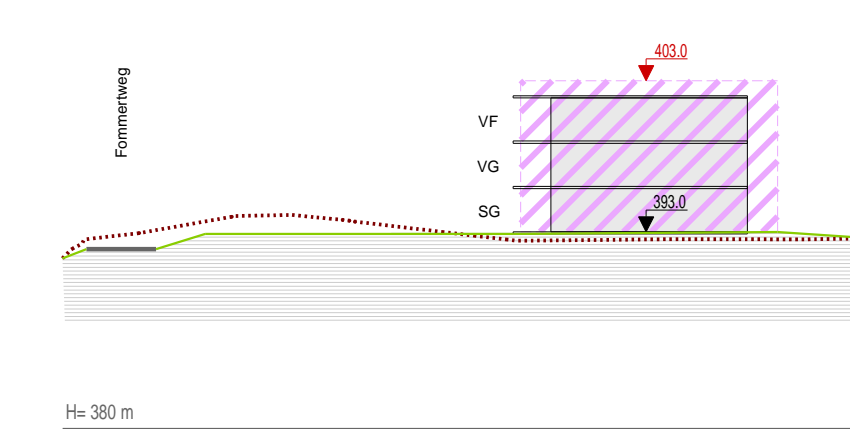

H= 380 m

Längsschnitt G-G

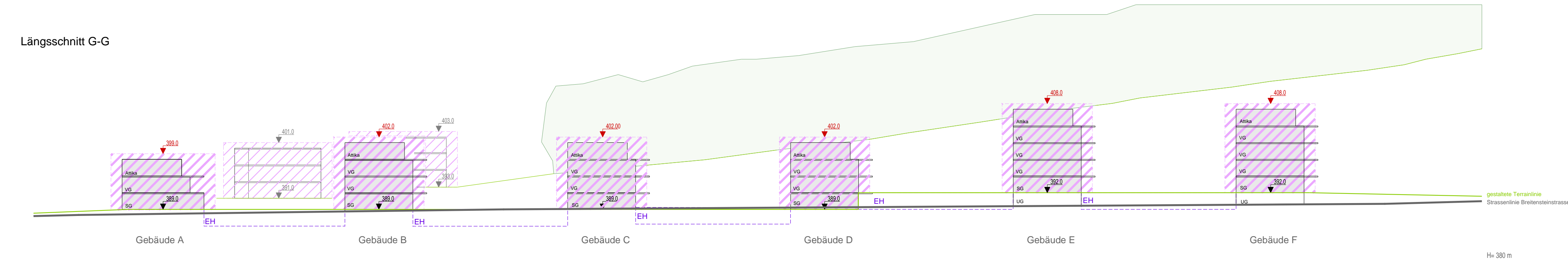

H= 380 m

### Legende:

#### Verbindlicher Planinhalt

- Baubereich für Hauptbauten
- max. Gebäudehöhe (OK rohe Gebäudedecke)
- Zirkhöhe OK Erdgeschossboden
- gestaltete Terrainlinie

#### Orientierender Planinhalt

- bestehender Terrainverlauf
- Einstellhalle