



Quartierplanung "Frenke"

Teilplan Nr. 3: Gebäude- und Terrainprofile, Schnitte

Schnitte 1:500

Exemplar **Gemeindeversammlung**

Inventar Nr.

Beschluss des Gemeinderates:
 Beschluss der Gemeindeversammlung:
 Referendumsfrist:
 Urnenabstimmung:
 Publikation der Planaufgabe im Amtsblatt Nr.
 Planaufgabe:

Namens des Gemeinderates
 Der/Die Gemeindepräsident/in: _____ Der/Die Gemeindevorsteher/in: _____

Vom Regierungsrat des Kantons Basel-Landschaft genehmigt mit Beschluss Nr. vom
 Publikation des Regierungsratsbeschlusses im Amtsblatt Nr. vom

Der Landschaftsarchitekt:

Bearbeitung Stierli+Ruggli Ingenieure+Raumplaner AG Unterdorfstrasse 38 4415 Lausen Telefon 061 / 921 20 11 Fax 061 / 922 00 42	rev.	Datum	Projekt	Gez.	Geprüft	Freigabe	CAD Plan Nr. 16032002.2d
		24.05.2005	RU	SM	RU		
	a	27.05.2005	RU	KD	RU		
	b	23.06.2005	RU	SM	RU		
	c	16.12.2005	RU	SM	RU		
Designfile:	G:\GEMEINDE\BUBENDORF\16-032\Master\16032003_Schnitte.2d			Planformat:	30 / 84		
Pentable:	no			Ausdruck:	plotdate		

Schnitt 1-1
Gebäude A/B

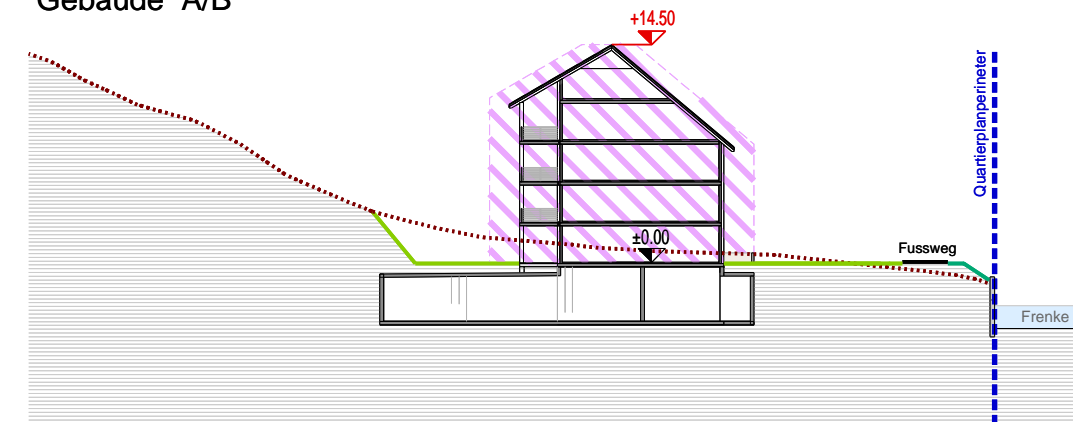

Schnitt 2-2
Gebäude C/D

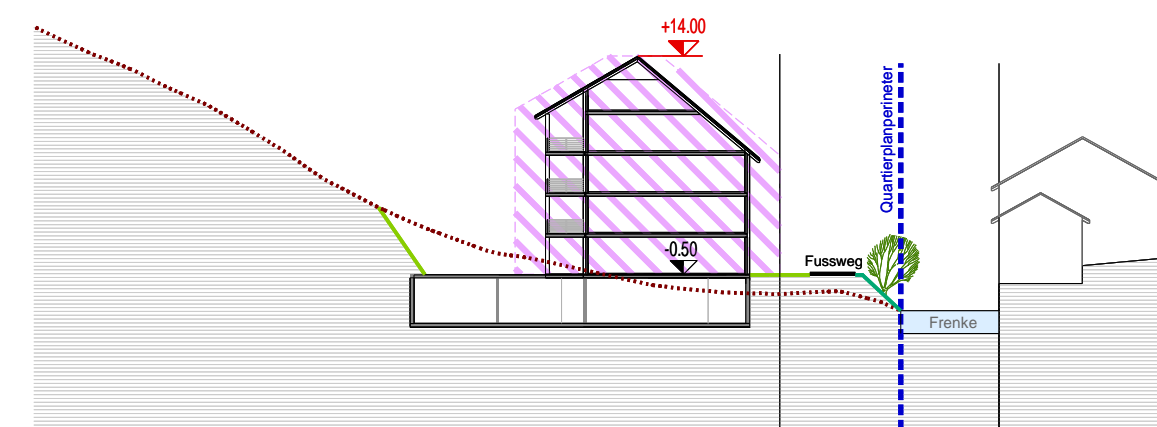

Schnitt 4-4
Gebäude A-D

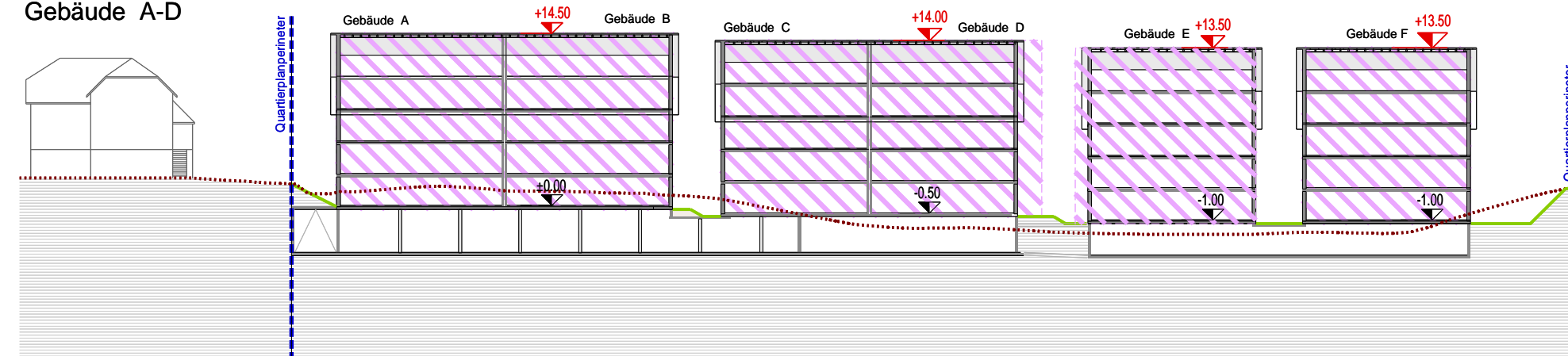

Schnitt 3-3
Gebäude F

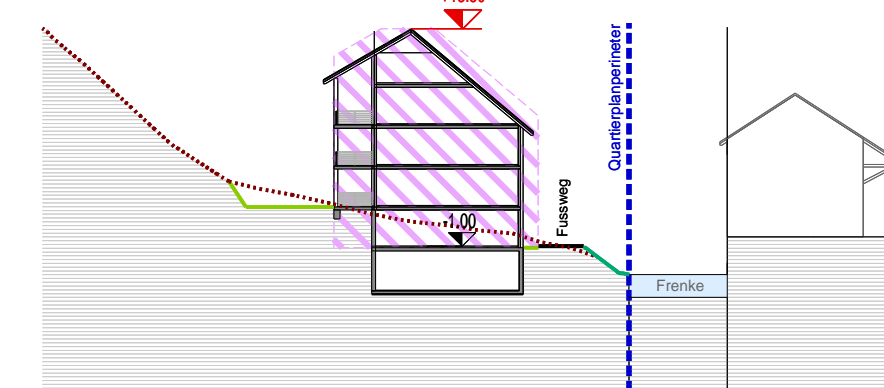

Legende:

Verbindlicher Planinhalt

- Baubereich
- max. Gebäudehöhe (OK rohe Gebäudedecke)
- Zirkahöhe OK Erdgeschossboden
- gestaltete Terrainlinie
- Uferschutzzone (gemäss Zonenplan Siedlung)

Orientierender Planinhalt

- bestehender Terrainverlauf