



Anleitung zum elektronischen Formular "Abrechnung über die Quellensteuer"

Bezug des Formulars

Das elektronische Formular können Sie als PDF Datei direkt von der Website www.bl.ch/quellensteuer herunterladen. Für die Formularnutzung ist Adobe Acrobat Reader 8.x und höher notwendig.

Eingabe der Abrechnungsdaten

Öffnen Sie die PDF Datei und speichern Sie diese unter einem neuen Namen (Bsp. Abrechnung_2Q09.pdf) ab. Geben Sie danach auf der ersten Seite des Formulars die notwendigen Daten ein:



Daten löschen

Formular speichern

Formular übermitteln

Formular drucken

Abrechnung über die Quellensteuer

(gilt auch für Grenzgänger/innen)

für den Zeitraum vom 01.04.2009

bis 30.06.2009

Schuldner der steuerbaren Leistung (SSL)

SSL-Nr	<u>1515</u> <small>(wenn bekannt)</small>
Anschrift	<u>Test GmbH</u>
Strasse	<u>Springstr. 10</u>
PLZ / Ort	<u>4410</u> / <u>Liestal</u>
Sitzgemeinde	<u>Liestal</u>
Kontaktperson:	
Vorname/Name	<u>Hans Muster</u>
Telefon	<u>061 911 10 10</u>
Telefax	
E-Mail	<u>hans.muster@testgmbh.ch</u>

Kontaktadresse Vertreter

Anschrift	_____
Strasse	_____
PLZ / Ort	_____ / _____
Kontaktperson:	
Vorname/Name	_____
Telefon	_____
Telefax	_____
E-Mail	_____
Bemerkungen	<u>Herr P. Balduin wird ab 1.4.2009 mit dem Kanton BS abgerechnet.</u>

Die Richtigkeit und Vollständigkeit bescheinigt:

Stempel/Unterschrift _____

Total Abrechnungsperiode* _____ 3'025.25

Ort/Datum Liestal / 06.06.2009

Ausgefüllte Formulare via "Formular übermitteln" direkt zusenden oder unterschrieben an:
Kantonale Steuerverwaltung BL, Quellensteuer, Rheinstrasse 33, 4410 Liestal

*Einzahlung (abzüglich Bezugsprovision) erst auf Rechnung.
Einzahlungsschein folgt.

Erfassen Sie im Anschluss auf den Folgeseiten die Abrechnungsdaten pro QSt-Pflichtigen:



Monat	Geburtsdatum	Name und Vorname	Wohnort	Kt	Ein- / Austritt		Einstufung			Bruttolohn pro Monat	Satzbest. Bruttolohn ⁵	Quellensteuer CHF
					E/A/TW ¹	Datum	Tarif 2	Ki. 3	KSt. 4			
4	15.10.1975	Grenzer Lilli	Bad Krozingen		E	15.04.2009	4.5%			10'000.00		450.00
5	15.10.1975	Grenzer Lilli	Bad Krozingen				4.5%			10'000.00		450.00
6	15.10.1975	Grenzer Lilli	Bad Krozingen		A	15.06.2009	4.5%			5'000.00		225.25
4	01.07.1971	Tester Willi	Sissach	BL	E	15.04.2009	A		+	5'000.00	10'000.00	500.00
5	01.07.1971	Tester Willi	Sissach				A		+	10'000.00		700.00
6	01.07.1971	Tester Willi	Sissach				A		+	10'000.00		700.00
Zwischentotal 1											3'025.25	

Legende ¹ Eintritt (E), Austritt (A), Tarifwechsel(TW) mit Angabe des Datums für Gültigkeit des neuen Tarifs (nur bei Tarifwechsel im Verlauf der Abrechnungsperiode) ³ Anzahl Kinder (steuerlich abzugsberechtigt) - Ausnahme: getrennte, geschiedene; siehe Begleitung Ziffer 6.1 (Kinderabzug)

² angewendeter Tarif (A, B, C, 4.5%, D) ⁴ Kirchensteuer: mit Kirchensteuer = + / ohne Kirchensteuer = d für dissident

⁵ nur ausfüllen, wenn nicht gleich Bruttolohn

Auf Basis der Eingabe erfolgt die automatische Berechnung des Zwischentotales und das Total der Abrechnungsperiode (erste Seite). Es erfolgt jedoch keine Berechnung der Quellensteuerbeträge bzw. Prüfung der Richtigkeit.

Das Formular kann für jede Abrechnungsperiode separat gespeichert werden. Entsprechend sind auf Basis der Datei der vorangehenden Periode nur die Felder, welche sich geändert haben, zu mutieren.

Versand der Abrechnung

Mit der Fertigstellung der Abrechnung kann das Formular der kantonalen Steuerverwaltung zugesandt werden. Hierbei stehen folgende 2 Varianten zur Verfügung:

a) Direkter elektronischer Versand via Upload

Das Formular kann direkt via Internetverbindung versandt werden. Hierzu klicken Sie auf die Schaltfläche:

Formular übermitteln



Mit Klick auf die Schaltfläche erfolgt zuerst eine Prüfung der Vollständigkeit der Eingabefelder. Sofern eine Erfassung für ein zwingendes Feld fehlt, erfolgt eine entsprechende Meldung und die fehlenden Datenfelder werden mit einem roten Rahmen gekennzeichnet.

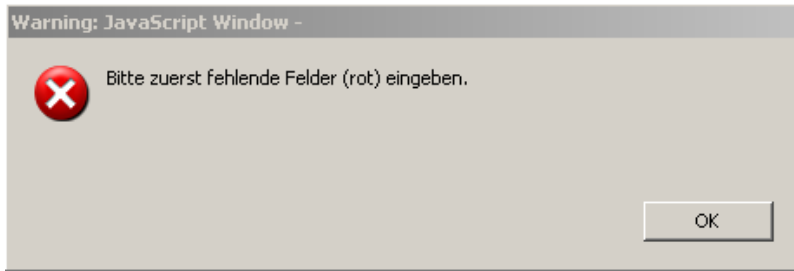

Monat	Geburtsdatum	Name und Vorname	Wohnort	Kt.	Ein- / Austritt		Einstufung			Bruttolohn pro Monat	Satzbest. Bruttolohn ⁵	Quellensteuer CHF
					E/A/TW ¹	Datum	Tarif ²	Ki. ³	KSt. ⁴			
4	15.10.75	Grenzer Lilli	Bad Krozingen		E	15.04.2009	4.5%			10'000.00		450.00
5	15.10.75	Grenzer Lilli	Bad Krozingen							10'000.00		450.00
6	15.10.75	Grenzer Lilli	Bad Krozingen		A	15.06.2009	4.5%			5'000.00		225.25
4	1.07.71	Tester Willi	Sissach	BL	E	15.04.2009	A			5'000.00	10'000.00	500.00
5	1.07.71	Tester Willi	Sissach				A		+	10'000.00		700.00
6	1.07.71	Tester Willi	Sissach				A		+	10'000.00		700.00
DropDownList1											Zwischentotal 1	3'025.25

Legende ¹ Eintritt (E), Austritt (A), Tarifwechsel(TW) mit Angabe des Datums für Gültigkeit des neuen Tarifs (nur bei Tarifwechsel im Verlauf der Abrechnungsperiode) ² angewendeter Tarif (A, B, C, 4.5%, D) ³ Anzahl Kinder (steuerlich abzugsberechtigt) - Ausnahme: getrennte, geschiedene; siehe Wegleitung Ziffer 6.1 (Kinderabzug) ⁴ Kirchensteuer: mit Kirchensteuer = + / ohne Kirchensteuer = d für dissident ⁵ nur ausfüllen, wenn nicht gleich Bruttolohn

Sind alle zwingenden Feldern eingegeben, kann die Formularübermittlung durchgeführt werden. Hierzu erfolgt eine Meldung, welche den Benutzer darauf hinweist, dass die Übermittlung ausgeführt wird:

**Warnung: JavaScript-Fenster - Versandbestätigung**

Hiermit wird die Abrechnung elektronisch versandt. Warten Sie ab, bis der Sendevorgang abgeschlossen ist (dies kann bis zu 30 Sekunden dauern). Der elektronische Versand ist abgeschlossen, wenn Sie eine Bestätigung am Bildschirm erhalten. Diese bitte ausdrucken und aufbewahren. Wollen Sie die Abrechnung nun senden ?

Bestätigen Sie die Meldung, danach erfolgt die Datenübermittlung. Je nach Betriebssystem und Konfiguration erscheinen nun weitere Meldungen, bei denen Sie die entsprechende Datenverbindung bestätigen bzw. zulassen müssen.

Die Übermittlung kann bis zu 30 Sekunden dauern, dabei wird die PDF Datei an einen Server der kantonalen Verwaltung gesandt und an die kantonale Steuerverwaltung transferiert. Die Datenübermittlung erfolgt auf Basis einer verschlüsselten Verbindung (https).

Nach Verschwinden der Sanduhr erfolgt i.d.R. rund 20-30 Sekunden später eine Bestätigung des Dateiempfangs seitens des Servers. Der elektronische Versand gilt nur mit ausgedruckter Empfangsbestätigung als erfolgreich (und gültig) abgeschlossen.



Finanz- und Kirchendirektion

Kanton Basel-Landschaft

Steuerverwaltung

Quellensteuer-Abrechnung

17.09.2009 / 08:57

Ihr Formular wurde empfangen.

Der Empfangsbestätigungscode lautet: 7c05d7jn335md8hn8os70ftvh1_090917_085710

Bitte drucken Sie diese Seite aus und bewahren Sie diese als Empfangsbestätigung auf.

Freundliche Grüsse

Steuerverwaltung
Kanton Basel-Landschaft



b) Zustellung via Post

Ist ein elektronischer Datenupload aus technischen Gründen nicht möglich (keine Empfangsbestätigung oder Übermittlungsfehler), so drucken Sie das Formular aus, via Schaltfläche

Formular drucken

Das Formular ist unterschreiben an die kantonale Steuerverwaltung, Quellensteuer, Rheinstr. 33, 4410 Liestal, zu senden.

Mehrfachverwendung der PDF-Datei

Für die nächste Abrechnung kann die letzte PDF-Datei geöffnet werden und unter einem anderen Dateinamen (Bsp. Abrechnung_3Q09.pdf) abgespeichert werden.

Die bereits erfassten Abrechnungsdaten können nun wiederverwendet bzw. korrigiert werden. Nach Abschluss der Anpassungen/Erweiterungen kann die neu erstellte Abrechnung versandt werden.

Support

Bei Fragen wenden Sie sich bitte an Egon Andenmatten, Bereichsleiter Quellensteuer, (Tel. 061 552 59 51).

Liestal, im Oktober 2009